Купить квартиру за 4 470 000 рублей на Лунная ул, 25Б

Саратовская область, Городской округ Саратов, Саратов, Лунная ул, 25Б

4 470 000 Р
101 591Р за м^2

44.00 м^2	25.00 м^2	14.00 м^2	1 из 15
Общая	Жилая	Кухня	Этаж

Объект №26386. Предлагаем к продаже шикарную просторную 1к квартиру! во всей квартире произведен качественный современный ремонт. Никто не проживал. Квартира находится в новом доме! подъезд сдан! закрытая территория! большая кухня гостиная! лоджия полностью отделана и застеклена! дом находится в районе с очень развитой инфраструктурой: в шаговой доступности находится гостинично-оздоровительный парк "сокол", тау -парк, множество магазинов, банков, детские сады, 2 школы, также в шаговой доступности находится развлекательный парк-отель "вишневая гора" — замечательное место для отдыха и занятий спортом с семьей и друзьями, в любое время года. Квартира без долгов и обременений. Документы готовы к продаже. Данную квартиру можно приобрести в ипотеку. Поможем с одобрением ипотеки по субсидированной ставке от 10,5 % годовых при покупке до конца августа, покупатель получает в подарок сертификат на страхование квартиры на сумму 100 000 рублей! остались вопросы? хотите посмотреть лично? звоните, прямо сейчас !

0 с 29.07.2024, обновлен 25.08.2025

Продавец: Суркова Ирина Николаевна

Телефон: +7(927)224-89-73

Характеристики

Количество комнат	1	Тип дома	монолитный
Этаж	1	Этажей всего	15
Состояние объекта	хорошее	Наличие телефона	нет
Наличие балкона	да	Наличие лифта	пассажирский лифт
Санузел	совмещенный с/у	Площадь жилая	25.00 кв. м
Площадь кухни	14.00 кв. м	Отделка	под ключ (чистовая)
Наличие парковки	нет	Наличие мусоропровода	нет

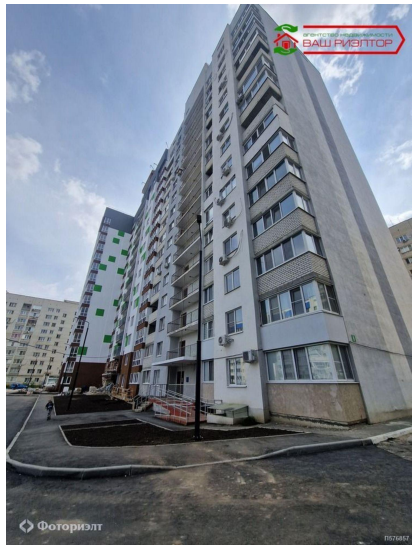
ВАШ РИЭЛТОР
Фоториэлт

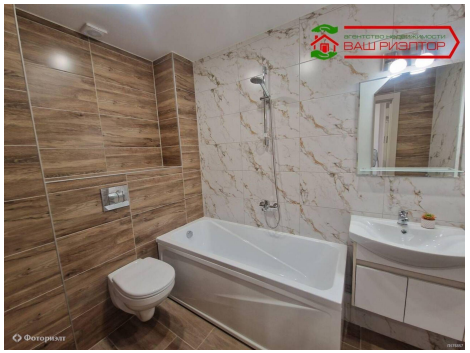
ВАШ РИЭЛТОР

ВАШ РИЭЛТОР

ВАШ РИЭЛТОР

ВАШ РИЭЛТОР