Купить квартиру за 4 550 000 рублей на Чапаева В.И. ул, 79

Саратовская область, Городской округ Саратов, Саратов, Чапаева В.И. ул, 79

4 550 000 Р
133 824Р за м^2

34.00 м^2	20.00 м^2	6.00 м^2	10 из 10
Общая	Жилая	Кухня	Этаж

Объект №26007. С квартирой остаётся 2 дивана, кухня, шкаф, стол компьютерный, стол кухонный, сплит система, бойлер. Самый центр города, всё в шаговой доступности. Риелторам обращаться только с потенциальными клиентами.

0 с 29.07.2024, обновлен 25.08.2025

Продавец: Сорокина Светлана

Телефон: +7(903)382-53-65

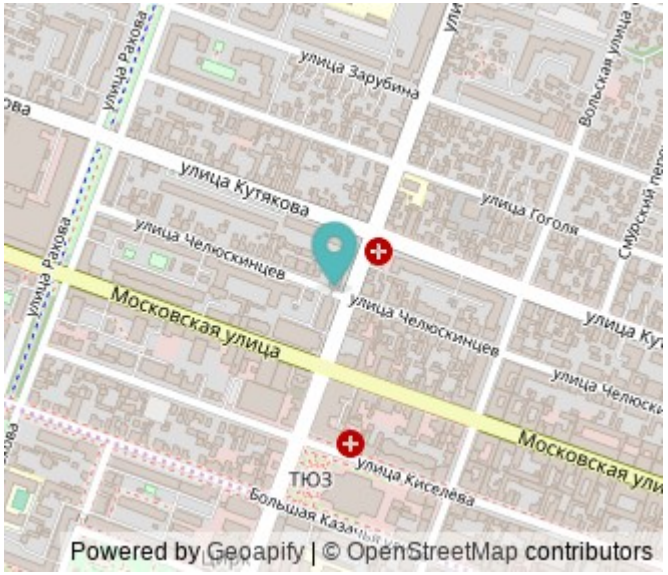

Характеристики

Количество комнат	1	Тип дома	панельный
Этаж	10	Этажей всего	10
Состояние объекта	хорошее	Наличие телефона	нет
Наличие лифта	пассажирский лифт	Санузел	раздельный с/у
Площадь жилая	20.00 кв. м	Площадь кухни	6.00 кв. м
Отделка	под ключ (чистовая)	Наличие парковки	нет
Наличие мусоропровода	нет		

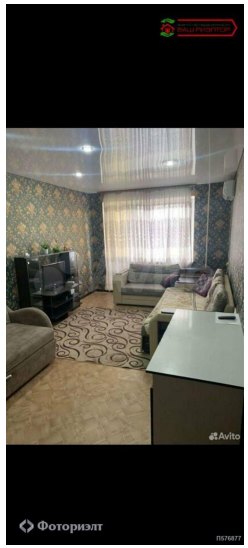
Фоториэлт

Фоториэлт

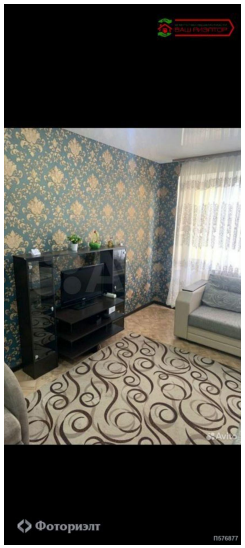
Фоториэлт

Фоториэлт

Фоториэлт