Купить квартиру за 7 250 000 рублей на Блинова Ф.А. ул, 2

Саратовская область, Городской округ Саратов, Саратов, Блинова Ф.А. ул, 2

7 250 000 Р
92 949Р за м^2

78.00 м^2	50.00 м^2	15.00 м^2	1 из 10
Общая	Жилая	Кухня	Этаж

Объект №26075. Продается уютная квартира, специально для тех кто ценит удобство первого этажа. Можно прыгать, бегать и соседи не прибегут с жалобой, легко заносить сумки с покупками, и не нужно пользоваться лифтом. Особенно это важно для семьи с маленькими детьми. Квартира просторная, выходит на обе стороны, ремонт сделан из экологических материалов, потолки отштукатуренные. Мы оставляем мебель, в том числе и картины, выполненные маслом и специально созданные под дизайн интерьера. Картина с маками по Фэншую создает душевную семейную атмосферу. В квартире остается кондиционер и водонагреватель. Отличное место расположения, в шаговой доступности школа, детская и взрослая поликлиники, так же сетевые магазины.

0 с 22.07.2024, обновлен 25.08.2025

Продавец: Кристина

Телефон: +7(927)116-81-10

Характеристики

Количество комнат	3	Тип дома	кирпичный
Этаж	1	Этажей всего	10
Состояние объекта	хорошее	Наличие телефона	нет
Наличие лифта	пассажирский лифт	Санузел	раздельный с/у
Площадь жилая	50.00 кв. м	Площадь кухни	15.00 кв. м
Отделка	под ключ (чистовая)	Наличие парковки	нет
Наличие мусоропровода	нет		

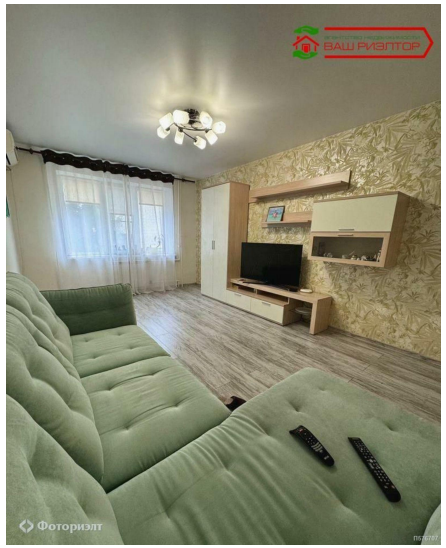
ВАШ РИЭЛТОР
Фоториэлт

ВАШ РИЭЛТОР
Фоториэлт

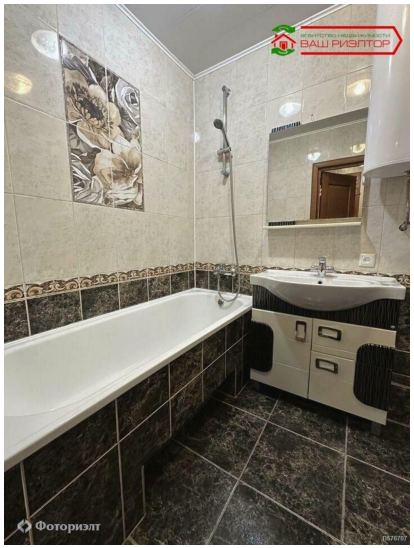
ВАШ РИЭЛТОР
Фоториэлт

ВАШ РИЭЛТОР
Фоториэлт

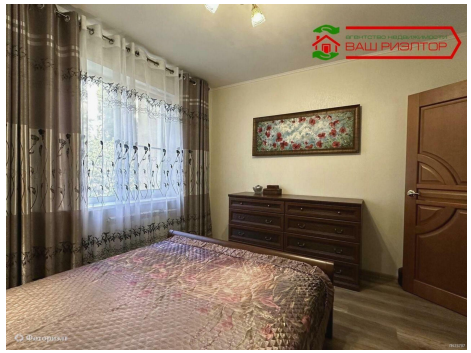
ВАШ РИЭЛТОР