Купить квартиру за 7 300 000 рублей на Мичурина И.В. ул, 18/68

Саратовская область, Городской округ Саратов, Саратов, Мичурина И.В. ул, 18/68

7 300 000 Р
173 810Р за м^2

42.00 м^2	19.90 м^2	14.00 м^2	11 из 24
Общая	Жилая	Кухня	Этаж

Объект №26133. Предлагаем вашему вниманию, однокомнатную квартиру в центре города с нормальным ремонтом. Из окон панорамный вид. Закрытый двор, видеонаблюдение. В квартире остается кухня, шкафы купе, кондиционер! Никто не прописан. Чистая продажа, торг уместен!

0 с 22.07.2024, обновлен 25.08.2025

Продавец: Сорокина Светлана

Телефон: +7(903)382-53-65

Характеристики

Количество комнат	1	Тип дома	монолитный
Этаж	11	Этажей всего	24
Состояние объекта	хорошее	Наличие телефона	нет
Наличие лифта	пассажирский лифт	Санузел	совмещенный с/у
Площадь жилая	19.90 кв. м	Площадь кухни	14.00 кв. м
Отделка	под ключ (чистовая)	Наличие парковки	нет
Наличие мусоропровода	нет		

ВАШ РИЭЛТОР
Фоториэлт

ВАШ РИЭЛТОР
Фоториэлт

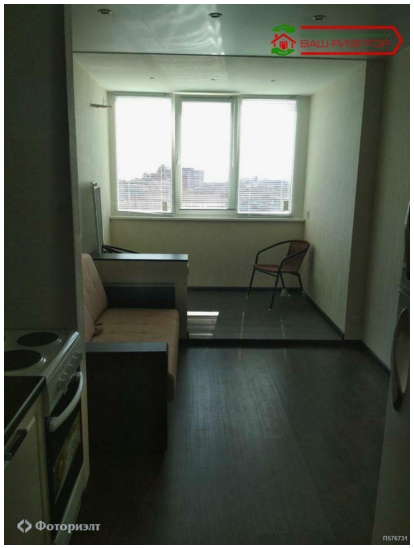
ВАШ РИЭЛТОР
Фоториэлт

ВАШ РИЭЛТОР
Фоториэлт

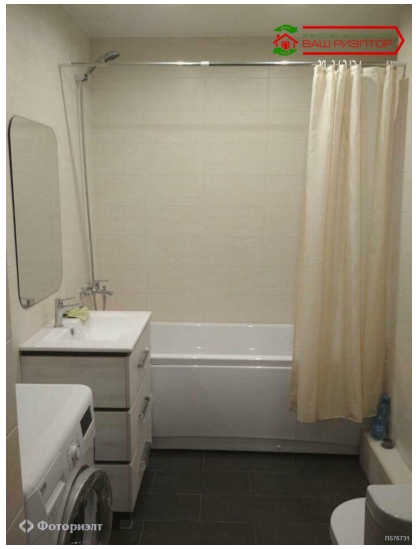
ВАШ РИЭЛТОР
Фоториэлт