Купить квартиру за 5 650 000 рублей на Уфимцева К.Г. ул, 6к3

Саратовская область, Городской округ Саратов, Саратов, Уфимцева К.Г. ул, 6к3

5 650 000 Р
88 281Р за м^2

64.00 м^2	40.00 м^2	10.00 м^2	5 из 9
Общая	Жилая	Кухня	Этаж

Объект №25976. Продам квартиру в очень хорошем районе. Рядом расположена школа, два детских садика, большой парк, рынок и все магазины. Дом не около дороги, поэтому шума машин, пыли у нас нет. Большой двор, парковочных мест хватает всем, во дворе две детские и спортивная площадки. В квартире сделан ремонт, установлены качественные итальянские радиаторы, заменены все стояки отопления и водоснабжения, хорошие пластиковые окна, двери деревянные из массива. Остаётся встраиваемая мебель (шкаф в спальне и коридоре, также кухонный гарнитур). В собственности более 10 лет. Торг уместен.

0 с 22.07.2024, обновлен 25.08.2025

Продавец: Кристина

Телефон: +7(927)116-81-10

Характеристики

Количество комнат	3	Тип дома	панельный
Этаж	5	Этажей всего	9
Состояние объекта	хорошее	Наличие телефона	нет
Наличие лифта	пассажирский лифт	Санузел	раздельный с/у
Площадь жилая	40.00 кв. м	Площадь кухни	10.00 кв. м
Отделка	под ключ (чистовая)	Наличие парковки	нет
Наличие мусоропровода	нет		

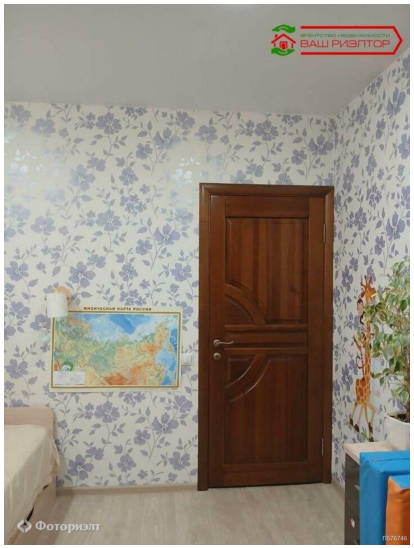
ВАШ РИЭЛТОР
Фоториэлт

ВАШ РИЭЛТОР
Фоториэлт

ВАШ РИЭЛТОР
Фоториэлт

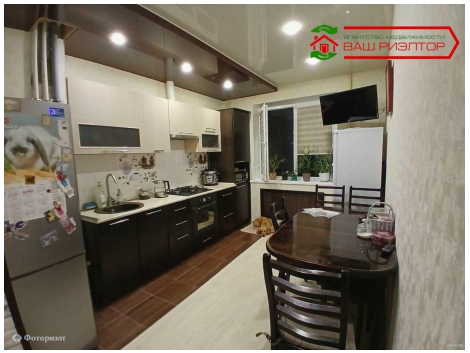
ВАШ РИЭЛТОР

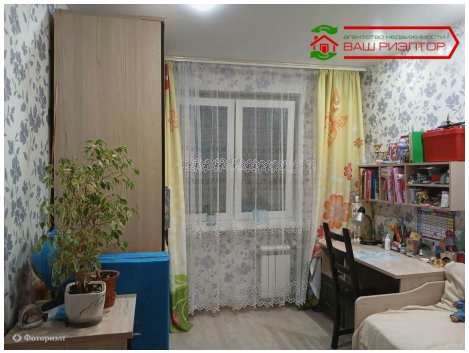
ВАШ РИЭЛТОР