Купить квартиру за 3 050 000 рублей на Песочная ул, 4

Саратовская область, Городской округ Саратов, Саратов, Песочная ул, 4

3 050 000 Р
82 432Р за м^2

37.00 м^2	17.80 м^2	10.00 м^2	2 из 9
Общая	Жилая	Кухня	Этаж

Объект №26228. 1-я квартира находится в районе 75 школы. светлая, и уютная квартира, окна выходят на южную сторону на тихий двор, огромная кухня и большой зал, есть место под гардеробную. требующая ремонта, при желании можно въехать и жить, все работает

0 с 22.07.2024, обновлен 25.08.2025

Продавец: Кристина

Телефон: +7(927)116-81-10

Характеристики

Количество комнат	1	Тип дома	панельный
Этаж	2	Этажей всего	9
Состояние объекта	хорошее	Наличие телефона	нет
Наличие лифта	пассажирский лифт	Санузел	совмещенный с/у
Площадь жилая	17.80 кв. м	Площадь кухни	10.00 кв. м
Отделка	под ключ (чистовая)	Наличие парковки	нет
Наличие мусоропровода	нет		

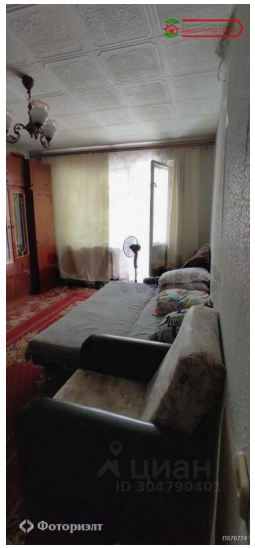
Фоториэлт

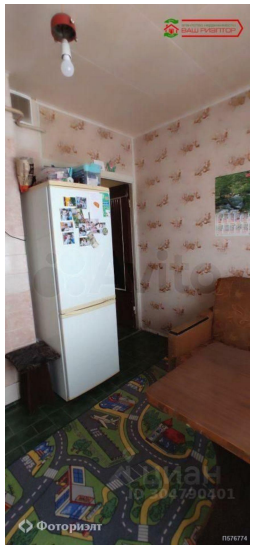
Фоториэлт

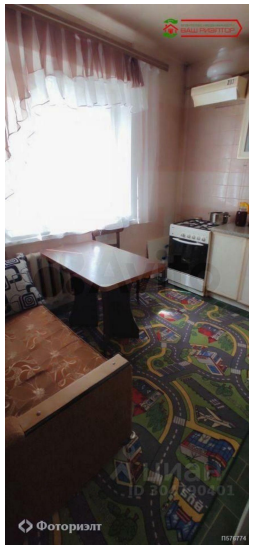
Фоториэлт

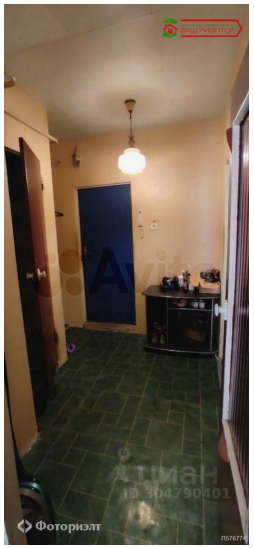
Фоториэлт

Фоториэлт