Купить квартиру за 4 300 000 рублей на Орджоникидзе Г.К. ул, 42А

Саратовская область, Городской округ Саратов, Саратов, Орджоникидзе Г.К. ул, 42А

4 300 000 Р
126 471Р за м^2

34.00 м^2	20.00 м^2	10.00 м^2	4 из 14
Общая	Жилая	Кухня	Этаж

Объект №26222. Вашему вниманию к продаже предлагаю квартиру-студию в элитном ЖК Казачий с эксклюзивным дизайном. Ремонт делал для себя. Стены - гипс, пол - лвдсп (под паркет) полоток натяжной, теневая сторона дома (летом не жарко), до продуктового 3 минуты пешком, аптека 6 минут, до центра 15 минут на общественном транспорте, удобное расположение дома, территория дома огорожена и охраняется, так же во дворе имеется детская площадка. Полностью готова к проживанию, мебель вся остается. Рассмотрю любые варианты оплаты.

0 с 22.07.2024, обновлен 25.08.2025

Продавец: Кристина

Телефон: +7(927)116-81-10

Характеристики

Количество комнат	1	Тип дома	кирпичный
Этаж	4	Этажей всего	14
Состояние объекта	хорошее	Наличие телефона	нет
Наличие лифта	пассажирский лифт	Санузел	совмещенный с/у
Площадь жилая	20.00 кв. м	Площадь кухни	10.00 кв. м
Отделка	под ключ (чистовая)	Наличие парковки	нет
Наличие мусоропровода	нет		

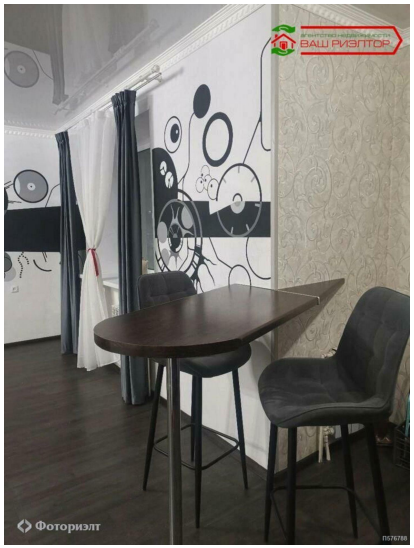
ВАШ РИЭЛТОР
Фоториэлт

ВАШ РИЭЛТОР
Фоториэлт

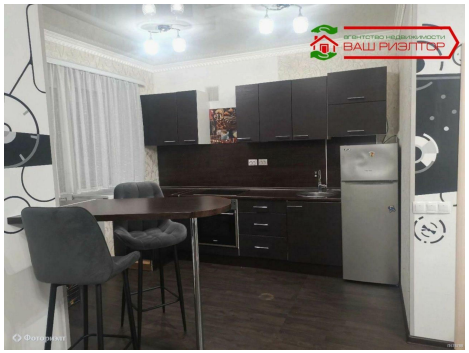
ВАШ РИЭЛТОР

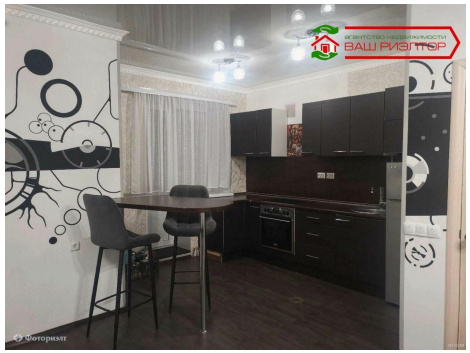
ВАШ РИЭЛТОР

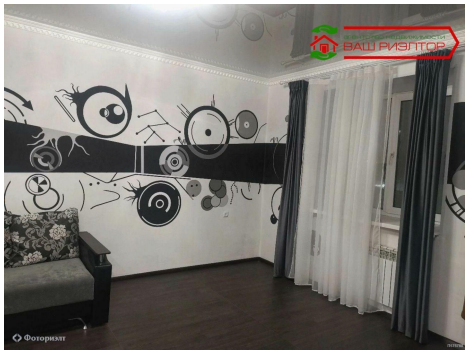
ВАШ РИЭЛТОР
Фоториэлт