Купить квартиру за 4 500 000 рублей на Лисина С.П. ул, 17

Саратовская область, Городской округ Саратов, Саратов, Лисина С.П. ул, 17

4 500 000 Р
102 273Р за м^2

44.00 м^2	32.00 м^2	12.00 м^2	10 из 10
Общая	Жилая	Кухня	Этаж

Объект №25679. Продается отличная однокомнатная квартира в развитом, спокойном районе. В квартире сделан качественный ремонт. Никто не живет. Удобная планировка с большой кухней. Рядом вся развитая инфраструктура: поликлиники, магазины, школы, детские сады, остановки общественного транспорта. Поможем одобрить субсидированную ипотеку от 12,50% Покупатель получает в подарок страховой сертификат на сумму 100 000 рублей. Так же при покупке квартиры через

0 с 15.07.2024, обновлен 25.08.2025

Продавец: Агент

Телефон: +7(927)050-03-23

Характеристики

Количество комнат	1	Тип дома	панельный
Этаж	10	Этажей всего	10
Состояние объекта	хорошее	Наличие телефона	нет
Наличие балкона	да	Наличие лифта	пассажирский лифт
Санузел	раздельный с/у	Площадь жилая	32.00 кв. м
Площадь кухни	12.00 кв. м	Отделка	под ключ (чистовая)
Наличие парковки	нет	Наличие мусоропровода	нет

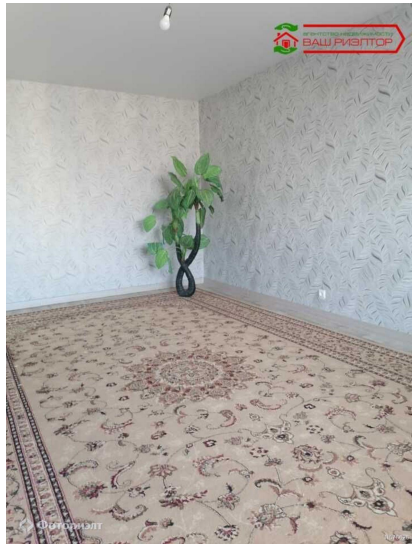
ВАШ РИЭЛТОР
Фоториэлт

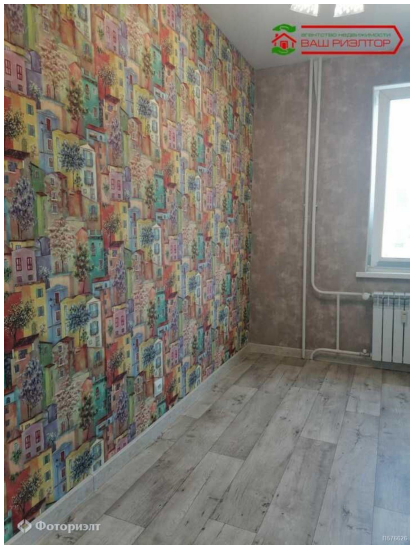
ВАШ РИЭЛТОР
Фоториэлт

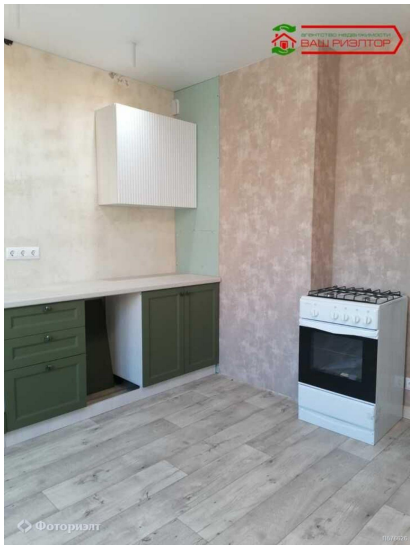
ВАШ РИЭЛТОР
Фоториэлт

ВАШ РИЭЛТОР
Фоториэлт

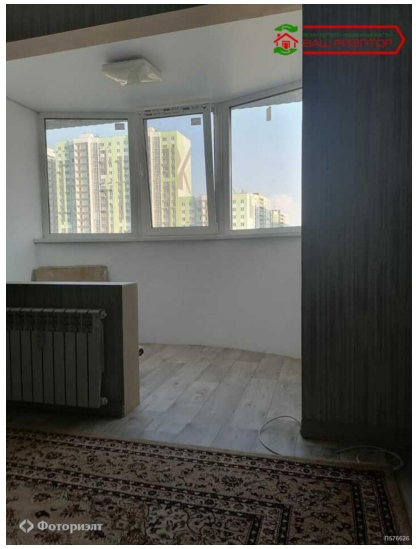
ВАШ РИЭЛТОР
Фоториэлт