Купить квартиру за 3 300 000 рублей на Моторная ул, 10

Саратовская область, Городской округ Саратов, Саратов, Моторная ул, 10

3 300 000 Р
78 571Р за м^2

42.00 м^2	27.00 м^2	7.00 м^2	4 из 9
Общая	Жилая	Кухня	Этаж

Объект №25949. УК ТСЖ (сделали ремонт в подъездах, поменяли окна между этажей на пластиковые, поменяли стояки на пластиковые трубы). Двор с новой детской площадкой, двор и подъезды убираются на постоянной основе, двор на один 9-ти этажный двор, в доме магазин пятерочка, тихие соседи, так же имеется между этажей кладовая комната с металлической дверью. Хорошая, теплая квартира, раздельные комнаты, выход на лоджию с зала, солнечная сторона, натяжные потолки, межкомнатные двери из дерева (не пустотелые), все окна пластиковые, лоджия застеклена, входная металлическая дверь, закрытый тамбур.

1 с 15.07.2024, обновлен 25.08.2025

Продавец: Дараева Ирина Дмитриевна

Телефон: +7(909)338-77-37

Характеристики

Количество комнат	2	Тип дома	панельный
Этаж	4	Этажей всего	9
Состояние объекта	хорошее	Наличие телефона	нет
Наличие лифта	пассажирский лифт	Санузел	раздельный с/у
Площадь жилая	27.00 кв. м	Площадь кухни	7.00 кв. м
Отделка	под ключ (чистовая)	Наличие парковки	нет
Наличие мусоропровода	нет		

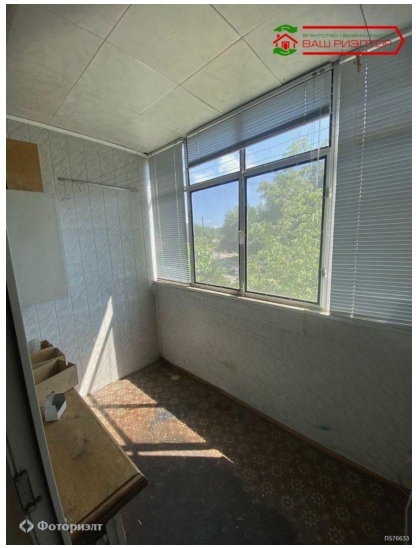
ВАШ РИЭЛТОР
Фоториэлт

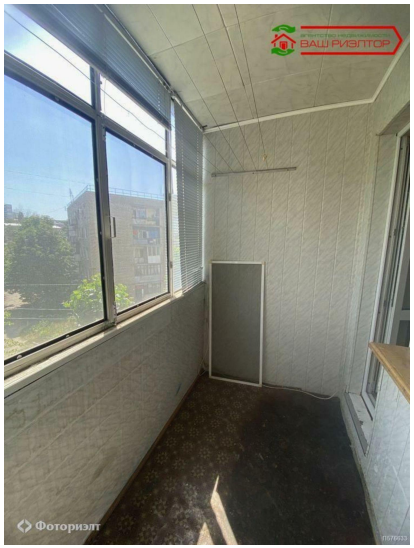
ВАШ РИЭЛТОР
Фоториэлт

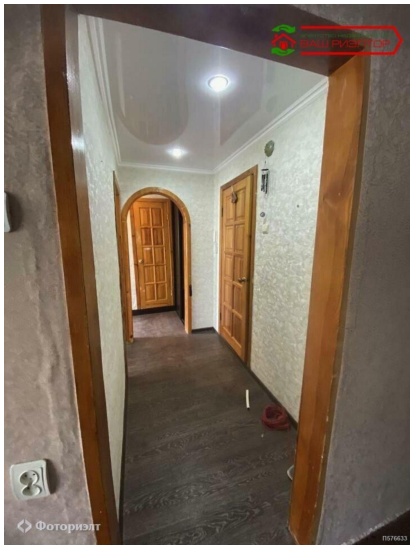
Фоториэлт

ВАШ РИЭЛТОР

ВАШ РИЭЛТОР