Купить квартиру за 5 050 000 рублей на Лунная ул, 2/6

Саратовская область, Городской округ Саратов, Саратов, Лунная ул, 2/6

5 050 000 Р
101 000Р за м^2

50.00 м^2	31.00 м^2	9.00 м^2	2 из 9
Общая	Жилая	Кухня	Этаж

Прекрасная планировка квартиры - "чешка". Выполнен качественный ремонт, хорошая кухонная мебель со встроенной техникой. На полу в комнатах хороший качественный ламинат, в коридоре, кухне и санузле - плитка. На кухне также установлены тёплые полы. В квартире также остаются 2 шкафа-купе. Выход на лоджию возможен из кухни и большой комнаты. На лоджии также выполнен хороший ремонт, освещение и тёплые полы. Лоджия утеплена, на окнах установлены рольшторы. Новые хозяева смогут обустроить лоджию по своему вкусу. В тамбуре также выполнен свежий ремонт. Тамбур на 3 квартиры. Прекрасные соседи. В шаговой доступности находится вся необходимая инфраструктура, детские сады, школы, игровые площадки, спортивные клубы, множество магазинов, остановка общественного транспорта практически около дома. Также в шаговой остановки "2-я дачная" и "Вишнвая". 15 минут до Вишнвой горы, где в зимнее время можно покататься на лыжах и ватрушках, а в летнее время погулять по природному парку. 15 минут в другую сторону и Вы в ТАУ-галерее, где помимо большого количества различных магазинов, рядом в зимнее время находится каток, а в летнее время открытый бассейн!

0 с 08.07.2024, обновлен 25.08.2025

Продавец: Святень

Телефон: +7(937)262-48-15

Характеристики

Количество комнат	2	Тип дома	кирпичный
Этаж	2	Этажей всего	9
Состояние объекта	хорошее	Наличие телефона	нет
Наличие лифта	пассажирский лифт	Санузел	совмещенный с/у
Площадь жилая	31.00 кв. м	Площадь кухни	9.00 кв. м
Отделка	под ключ (чистовая)	Наличие парковки	нет
Наличие мусоропровода	нет		

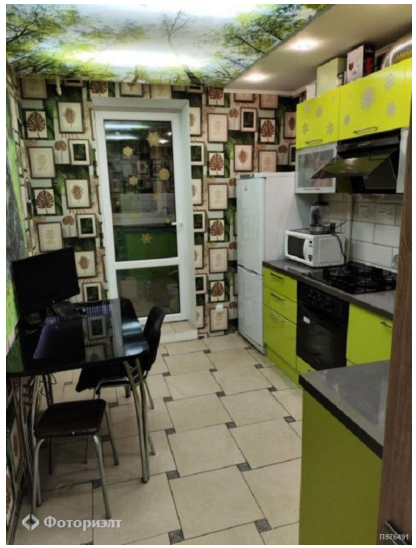
Фоториэлт

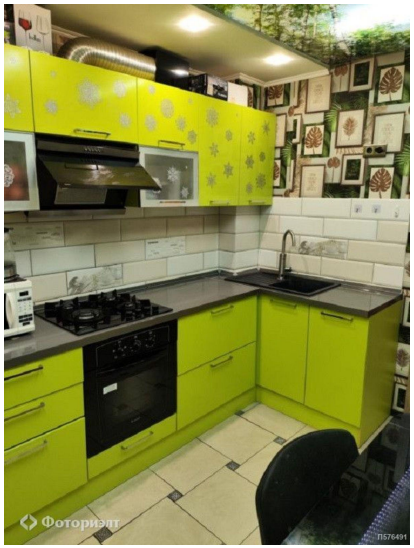
Фоториэлт

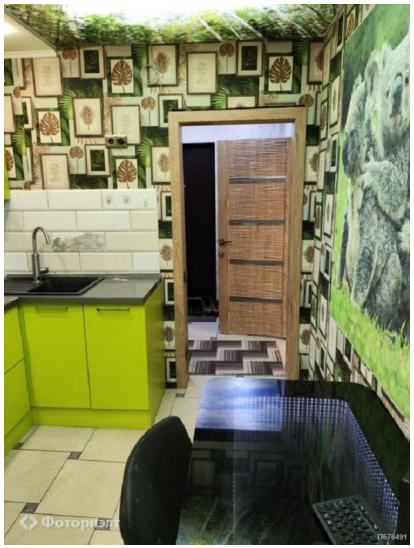
Фоториэлт

Фоториэлт

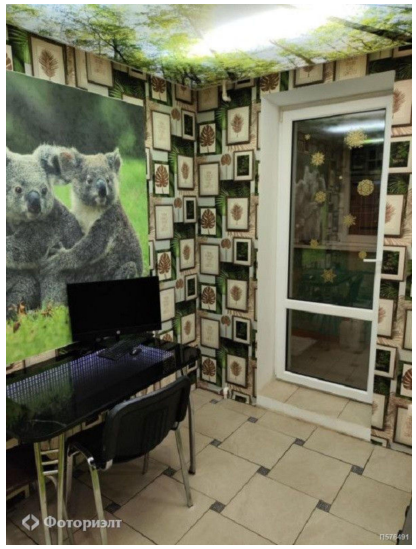
Фоториэлт