Купить квартиру за 2 700 000 рублей на Московское ш, 15

Саратовская область, Городской округ Саратов, Саратов, Московское ш, 15

2 700 000 Р
72 973Р за м^2

37.00 м^2	20.00 м^2	9.00 м^2	5 из 5
Общая	Жилая	Кухня	Этаж

В продаже квартира с высокими потолками --2.9м. Солнечная сторона, окна пластиковые во двор, жалюзи, натяжные потолки, кондиционер, новая кухня. Доброжелательные соседи, подъезд чистый, двор ухоженный, благоустроенная детская площадка, остановка 50 м от дома. Рядом автостоянка, магазины, аптеки, кафе.

0 с 08.07.2024, обновлен 25.08.2025

Продавец: Святень

Телефон: +7(937)262-48-15

Характеристики
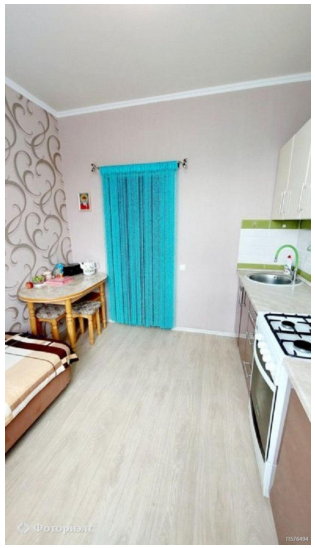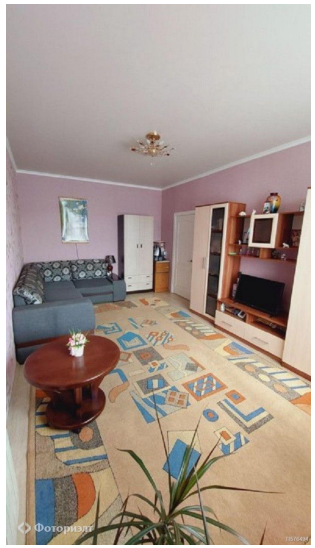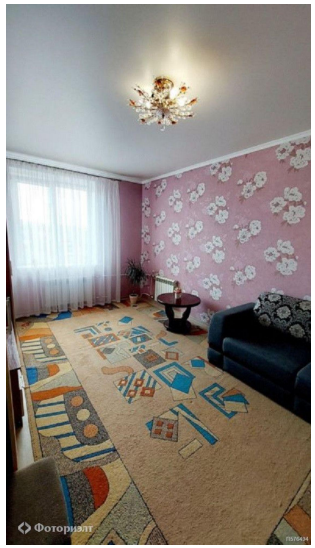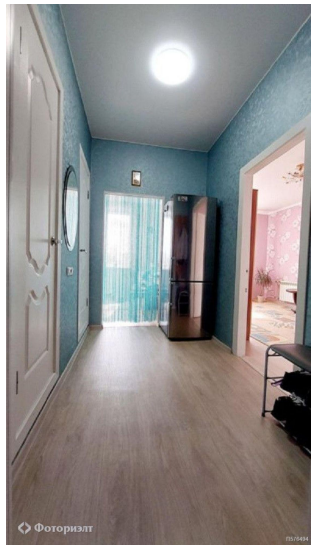
Количество комнат	1	Тип дома	кирпичный
Этаж	5	Этажей всего	5
Состояние объекта	хорошее	Наличие телефона	нет
Санузел	раздельный с/у	Площадь жилая	20.00 кв. м
Площадь кухни	9.00 кв. м	Отделка	под ключ (чистовая)
Наличие парковки	нет	Наличие мусоропровода	нет