Купить квартиру за 3 300 000 рублей на шоссе Московское, 12б

Саратовская область, Городской округ Саратов, Саратов, шоссе Московское, 12б

3 300 000 Р
78 759Р за м^2

41.90 м^2	30.00 м^2	6.90 м^2	1 из 3
Общая	Жилая	Кухня	Этаж

Светлая, теплая, уютная квартира, "заезжай и живи" Однокомнатная квартира (евродвушка) состоит: - совмещенные кухня с гостиной - отдельная комната (спальня) - гардеробная комната - совмещенный санузел Дизайнерский ремонт выполнен из дорогих качественных материалов, в едином стиле (натяжной высокий потолок - 3,2 м. с лампочками и люстрой, большие пластиковые окна+рулонные жалюзи, ламинат с плиткой) Преимущества кухни: - новый кухонный гарнитур с барной стойкой, местом под бокалы и стеклянной полочкой - вместительные шкафы и доводчики дверцы - встроенная техника: духовой шкаф, микроволновка, стиральная машина, вытяжка с освещением и двумя режимами - дополнительное освещение из лампочек - каменная раковина с двумя отсеками - индивидуально заказанный стол с мягкими стульями со спинками Гостиная включает в себя зону отдыха с электрическим камином на пульте управления, интерьерной кирпичной стеной с тремя полками-отсеками. Зеркальные раздвижные двери - купе отделяют гардеробную комнату, в которой есть 6 вместительных полок разных размеров, как для вещей, так и для габаритных предметов. Также есть 2 длинных рейлинга для вещей. В совмещенном санузле стоит угловая широкая ванна, большое зеркало, современная раковина, унитаз-инсталляция. Для покупателей остается вместительная тумба под телевизор ...

1 с 07.07.2024, обновлен 07.10.2025

Продавец: Краевая Анастасия Владимировна

Телефон: +79063018317

Характеристики
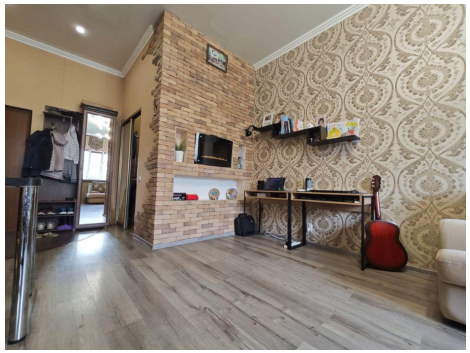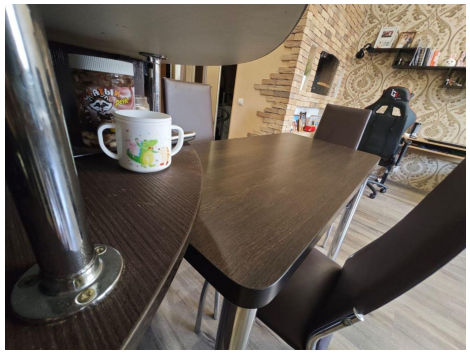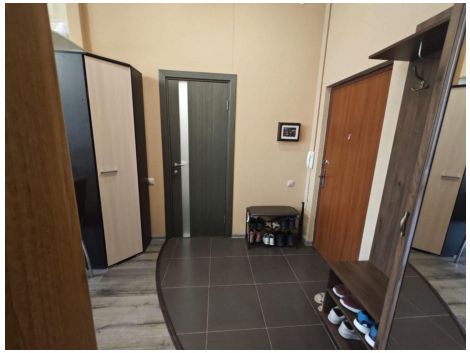
Количество комнат	1	Тип дома	кирпичный
Этаж	1	Этажей всего	3
Состояние объекта	отличное	Площадь жилая	30.00 кв. м
Площадь кухни	6.90 кв. м	Наличие парковки	нет
Наличие мусоропровода	нет