Купить квартиру за 3 700 000 рублей на Усть-Курдюмская ул, 49а

Саратовская область, Городской округ Саратов, Саратов, Усть-Курдюмская ул, 49а

3 700 000 Р
108 824Р за м^2

34.00 м^2	18.00 м^2	10.00 м^2	7 из 10
Общая	Жилая	Кухня	Этаж

Светлая квартира находится в доме с собственной крышной котельной. Сделан качественный ремонт в современном стиле из дорогих материалов: ламинат, двухуровневый натяжной потолок со встроенными светильниками. Кухня с выходом на небольшую застекленную лоджию. В комнате установлена сплит система. Входная дверь утеплённая. Дом с электроплитами. Пониженный тариф на электроэнергию. Санузел в кафеле с водонагревателем. Вся мебель, кухонный гарнитур и частично техника, остаются. Можно сразу заехать и жить. Подъезд находится в прекрасном состоянии. Во дворе есть детские площадки и парковочные места. В непосредственной близости гипермаркет Лента, школа, детский сад, через дорогу фитнесс клуб, кафе. Остановка общественного транспорта напротив дома - 45, 95, 90, 2Д, 62 Подходит под все виды расчета. Звоните записывайтесь на показ.

0 с 24.06.2024, обновлен 25.08.2025

Продавец: Святень

Телефон: +7(937)262-48-15

Характеристики
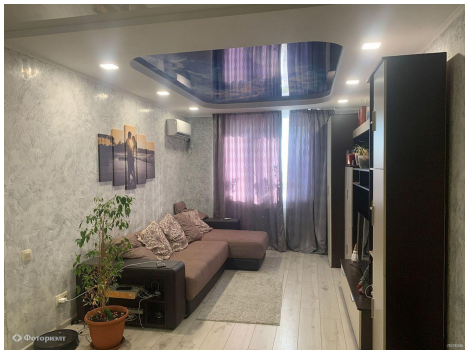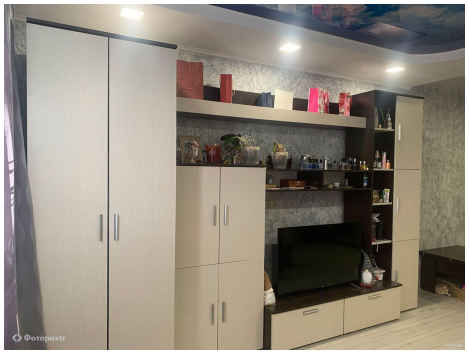
Количество комнат	1	Тип дома	кирпичный
Этаж	7	Этажей всего	10
Состояние объекта	хорошее	Наличие телефона	нет
Наличие лифта	пассажирский лифт	Санузел	совмещенный с/у
Площадь жилая	18.00 кв. м	Площадь кухни	10.00 кв. м
Отделка	под ключ (чистовая)	Наличие парковки	нет
Наличие мусоропровода	нет