Купить квартиру за 3 800 000 рублей на Лисина С.П. ул, 12/10

Саратовская область, Городской округ Саратов, Саратов, Лисина С.П. ул, 12/10

3 800 000 Р
88 372Р за м^2

43.00 м^2	19.00 м^2	11.00 м^2	6 из 9
Общая	Жилая	Кухня	Этаж

Объект №24046. В продаже 1 к. квартира! Без ремонта, с возможностью реализовать все свои желания и фантазии для создания уюта и комфорта! Закрытый двор, видео наблюдение. Инфраструктура хорошо развита, всё необходимое в шаговой доступности! Сетевые магазины, аптеки, детские сады, лицей Солярис, взрослая и детская поликлиники, дворец водных видов спорта, аллея Героев Отечества для прогулок и отдыха! Транспортная развязка: 53, 77, 30, 8а. Рядом проходят улицы: Ерёмина, Семёнова, Кузнецова, Героев Отечества. Оформление субсидированной ипотеки на вторичное жильё от 10,5% годовых! Подарочный сертификат на страхование жилья на 100.000 рублей! Звоните! Показ в удобное для Вас время!

0 с 10.06.2024, обновлен 25.08.2025

Продавец: Агент

Телефон: +7(927)050-03-23

Характеристики

Количество комнат	1	Тип дома	панельный
Этаж	6	Этажей всего	9
Состояние объекта	хорошее	Наличие телефона	нет
Наличие балкона	да	Наличие лифта	пассажирский лифт
Санузел	совмещенный с/у	Площадь жилая	19.00 кв. м
Площадь кухни	11.00 кв. м	Отделка	под ключ (чистовая)
Наличие парковки	нет	Наличие мусоропровода	нет

ВАШ РИЭЛТОР
Фоториэлт

Фоториэлт

ВАШ РИЭЛТОР
Фоториэлт

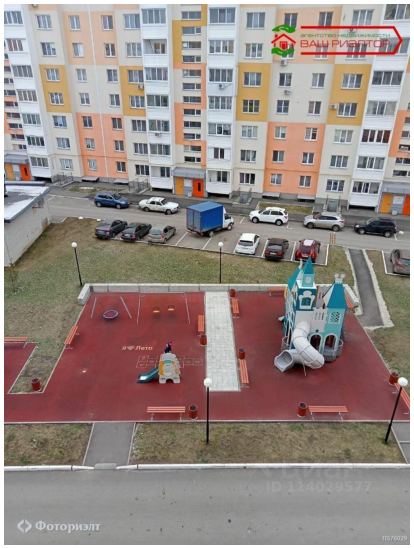
ВАШ РИЭЛТОР
Фоториэлт

ВАШ РИЭЛТОР
Фоториэлт