Купить квартиру за 4 200 000 рублей на Наумовская ул, 31/37

Саратовская область, Городской округ Саратов, Саратов, Наумовская ул, 31/37

4 200 000 Р
91 304Р за м^2

46.00 м^2	27.00 м^2	7.00 м^2	1 из 9
Общая	Жилая	Кухня	Этаж

Объект №25181. Продаётся двухкомнатная квартира на первом этаже 10-этажного кирпичного дома. Дом расположен в 5 минутах ходьбы от остановки общественного транспорта. Можно доехать в любую точку города. В шаговой доступности школа, детский сад, детская поликлиника, магазины и рынок. Неподалёку парк-отель Вишневая гора. Фасад квартиры утеплен. Окна квартиры выходят на одну сторону, во двор. Комнаты просторные: зал 15,4мкв, спальня 12,2мкв, кухня 7,9мкв. В комнатах косметический ремонт. Санузел раздельный, требует ремонта. Везде установлены пластиковые окна, на окнах установлены решётки. Лоджия также остеклена. Большим плюсом является наличие на лоджии сухого вместительного погреба для хранения консервации. Из мебели остаётся кухонная мебель, встроенный шкаф-купе в коридоре. Один собственник. Квартира свободна и готова к просмотру.

0 с 10.06.2024, обновлен 07.07.2025

Продавец: Агент

Телефон: +7(927)110-10-99

Характеристики

Количество комнат	2	Тип дома	кирпичный
Этаж	1	Этажей всего	9
Состояние объекта	хорошее	Наличие телефона	нет
Наличие лифта	пассажирский лифт	Санузел	раздельный с/у
Площадь жилая	27.00 кв. м	Площадь кухни	7.00 кв. м
Отделка	под ключ (чистовая)	Наличие парковки	нет
Наличие мусоропровода	нет		

ВАШ РИЭЛТОР
Фоториэлт

ВАШ РИЭЛТОР
Фоториэлт

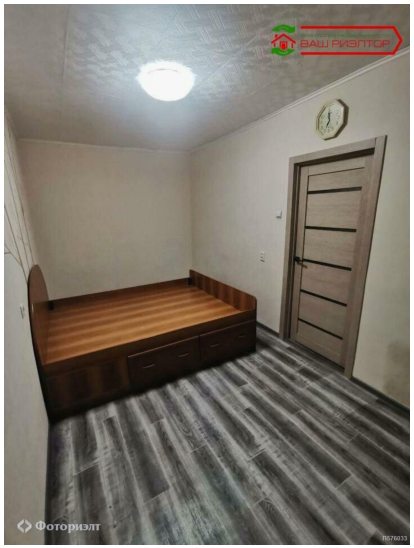
ВАШ РИЭЛТОР
Фоториэлт

ВАШ РИЭЛТОР
Фоториэлт

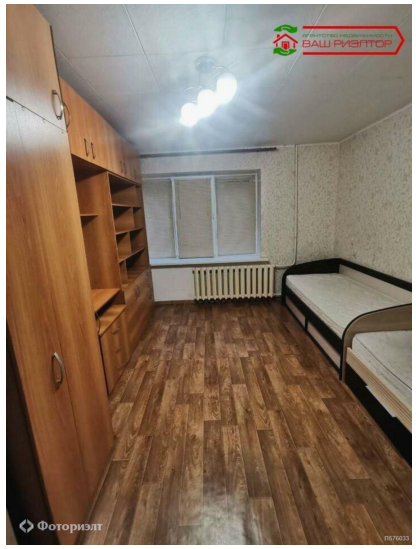
ВАШ РИЭЛТОР
Фоториэлт