Купить квартиру за 4 100 000 рублей на Блинова Ф.А. ул, 52В

Саратовская область, Городской округ Саратов, Саратов, Блинова Ф.А. ул, 52В

4 100 000 Р
110 811Р за м^2

37.00 м^2	20.00 м^2	10.00 м^2	14 из 14
Общая	Жилая	Кухня	Этаж

Объект №24314. Продается современная квартира студия-лофт от собственника с потрясающим видом. Местоположение: солнечный. Характеристики: площадь 37 м. Кв. , этаж 14-й (панорамный вид), сверху технический этаж. Выполнен современный ремонт с использованием качественных материалов. Низкие коммунальные платежи благодаря крышной котельной. Удивительный вид на город, который можно оценить в разных красочных вариациях в течение дня. Закаты и восходы прямо из вашего окна. Дополнительная информация:развивающая инфраструктура района. Удобный выезд на основные транспортные магистрали. Вблизи находятся парки, магазины, школы, детские сады ит. Д. Поможем одобрить ипотеку под 10,5%!

0 с 03.06.2024, обновлен 25.08.2025

Продавец: Агент

Телефон: +7(927)050-03-23

Характеристики

Количество комнат	1	Тип дома	кирпичный
Этаж	14	Этажей всего	14
Состояние объекта	хорошее	Наличие телефона	нет
Наличие лифта	пассажирский лифт	Санузел	совмещенный с/у
Площадь жилая	20.00 кв. м	Площадь кухни	10.00 кв. м
Отделка	под ключ (чистовая)	Наличие парковки	нет
Наличие мусоропровода	нет		
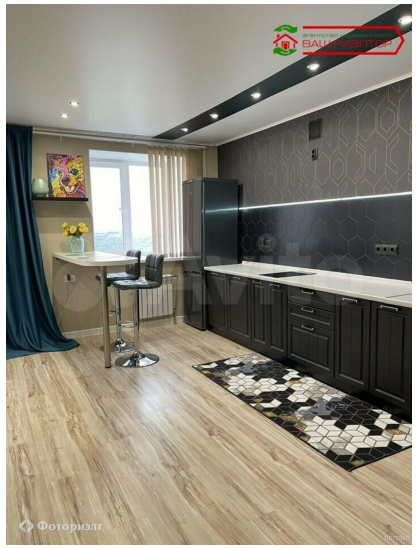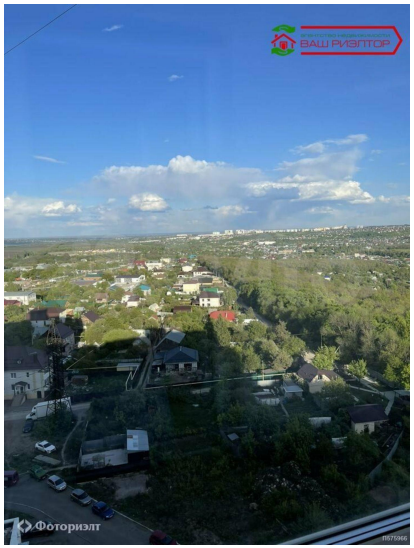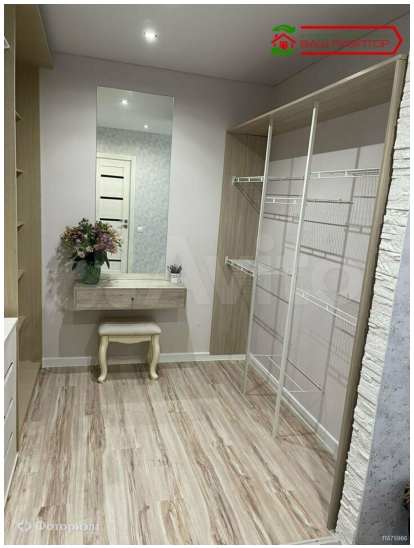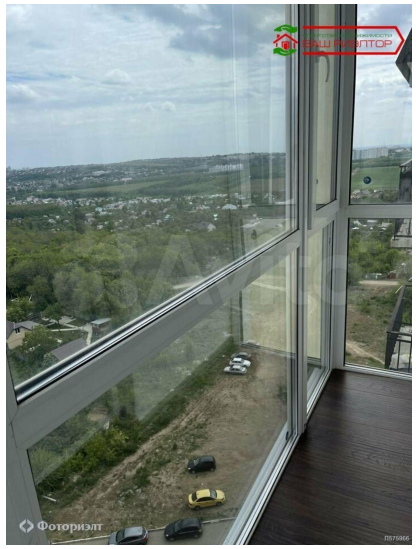
https://saratov.restate.ru/obj/prodazha-kvartiri-blinova-f-a-ul-52v-18230056428/