Купить квартиру за 6 500 000 рублей на Лесная Республика ул, 11А

Саратовская область, Городской округ Саратов, Саратов, Лесная Республика ул, 11А

6 500 000 Р
91 549Р за м^2

71.00 м^2	40.00 м^2	10.00 м^2	7 из 10
Общая	Жилая	Кухня	Этаж

Объект №24298. Шикарное предложение! 3-комнатная квартира в экологически чистом районе. Рядом лес, а это значит: всегда свежий воздух, летом на велосипеде или пешие прогулки, зимой - лыжи, санки и прочее, осенью из окон открывается просто сногсшибательный вид! Квартира тёплая и солнечная! Все комнаты изолированные, очень удобная планировка. В доме грузовой лифт, подъезды отремонтированы, везде плитка, удобный подъезд к дому, есть где припарковать свои автомобили, детская площадка во дворе, рядом новый Детский сад. Магазины и прочее всё в пешей доступности. Пункт выдачи Wildberries в этом доме, Ozon в соседнем. Быстрый выход на сделку. Подходит любая форма оплаты-наличка, ипотека, мат. капитал, все сертификаты (материнский, сиротский, военный, жилищный). от 10,5%. Покупателю в подарок предоставим страховой сертификат на сумму 100 000 тыс. рублей.

1 с 27.05.2024, обновлен 18.08.2025

Продавец: Агент

Телефон: +7(927)110-10-99

Характеристики

Количество комнат	3	Тип дома	кирпичный
Этаж	7	Этажей всего	10
Состояние объекта	хорошее	Наличие телефона	нет
Наличие балкона	да	Наличие лифта	пассажирский лифт
Санузел	раздельный с/у	Площадь жилая	40.00 кв. м
Площадь кухни	10.00 кв. м	Отделка	под ключ (чистовая)
Наличие парковки	нет	Наличие мусоропровода	нет

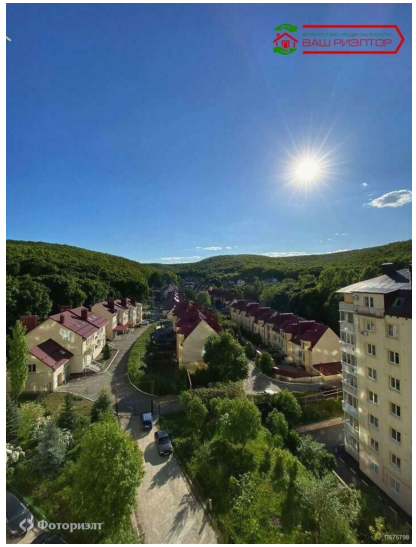
ВАШ РИЭЛТОР
Фоториэлт

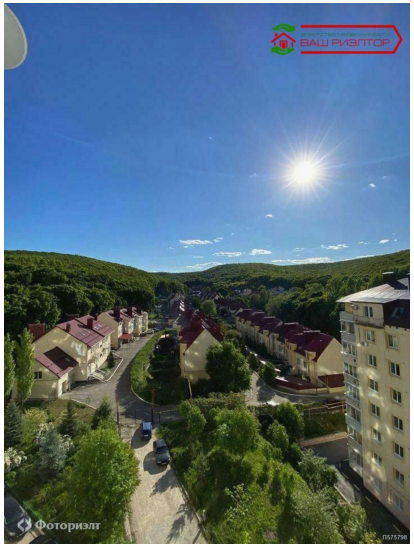
ВАШ РИЭЛТОР
Фоториэлт

ВАШ РИЭЛТОР
Фоториэлт

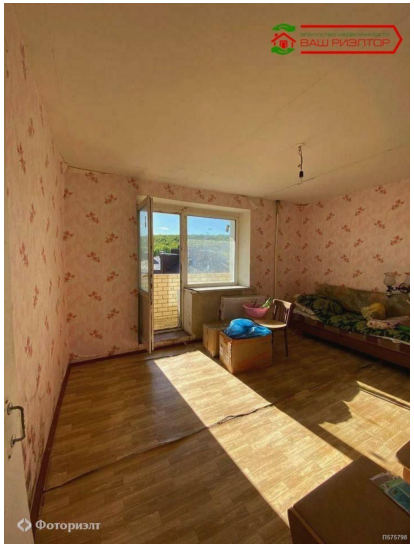
ВАШ РИЭЛТОР
Фоториэлт

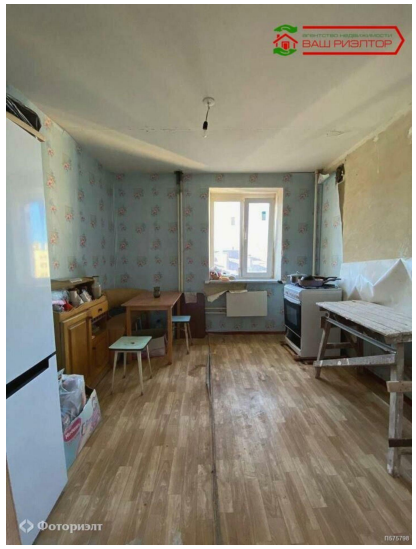
ВАШ РИЭЛТОР
Фоториэлт