Купить квартиру за 4 400 000 рублей на Левина И.С. ул, 5

Саратовская область, Городской округ Саратов, Саратов, Левина И.С. ул, 5

4 400 000 Р
118 919Р за м^2

37.00 м^2	20.00 м^2	10.00 м^2	3 из 10
Общая	Жилая	Кухня	Этаж

Объект №23880. Продается уютная 1-комнатная квартира, расположенная в развитом районе города с хорошей инфраструктурой по адресу: улица левина, дом 5, на 3 10 этаже. Общая площадь 37.1 кв. М. Чистый подъезд и хорошие соседи. Один собственник. В шаговой доступности:-тц «оранжевый», «ашан», -рынок «кольцо», -магазин «пятерочка», аптеки, -гимназия «авиатор», -детский сад, -скверы «дружбы народов», «им. А. И. Кривожихина», -стадион «волга»

0 с 27.05.2024, обновлен 18.08.2025

Продавец: Агент

Телефон: +7(927)110-10-99

Характеристики

Количество комнат	1	Тип дома	панельный
Этаж	3	Этажей всего	10
Состояние объекта	хорошее	Наличие телефона	нет
Наличие лифта	пассажирский лифт	Санузел	совмещенный с/у
Площадь жилая	20.00 кв. м	Площадь кухни	10.00 кв. м
Отделка	под ключ (чистовая)	Наличие парковки	нет
Наличие мусоропровода	нет		

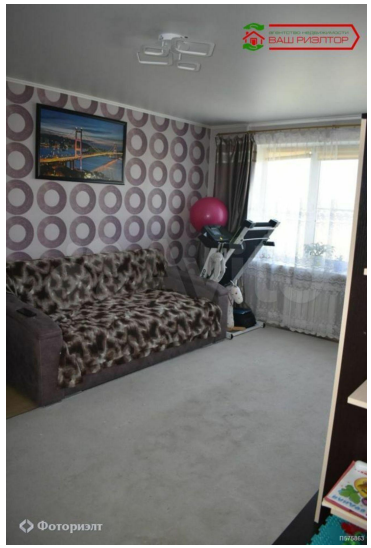
ВАШ РИЭЛТОР
Фоториэлт

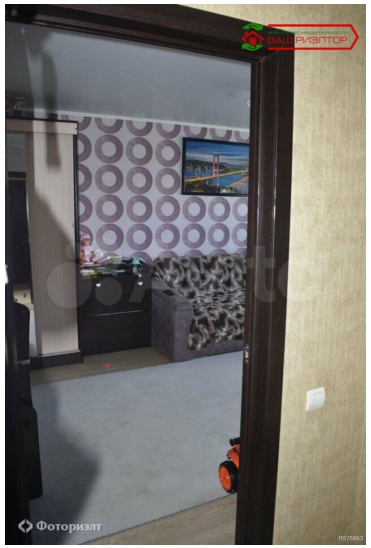
ВАШ РИЭЛТОР
Фоториэлт

ВАШ РИЭЛТОР
Фоториэлт

ВАШ РИЭЛТОР
Фоториэлт

ВАШ РИЭЛТОР
Фоториэлт