Купить квартиру за 4 100 000 рублей на Майская ул, 20а

Саратовская область, Городской округ Саратов, Саратов, Майская ул, 20а

4 100 000 Р
78 394Р за м^2

52.30 м^2	30.00 м^2	11.00 м^2	2 из 5
Общая	Жилая	Кухня	Этаж

Уютная, светлая, теплая квартира люксовка на 2 стороны. Капитальный ремонт, раздельный санузел в кафеле, натяжные потолки, линолеум, полы утеплены! Остается мебель в кухне, шкаф в прихожей, шкаф в спальне. Чистый подъезд, пластиковые окна, подвал сухой. Большая парковка! Детская площадка 2 окна выходят на детский верхний сад. ! Хорошо развита инфраструктура , в шаговой доступности общественный транспорт! звоните в удобное для вас время , договоримся о встрече! Один взрослый собственник, любой вид оплаты!

0 с 26.05.2024, обновлен 19.08.2025

Продавец: Краевая Анастасия Владимировна

Телефон: +79063018317

Характеристики
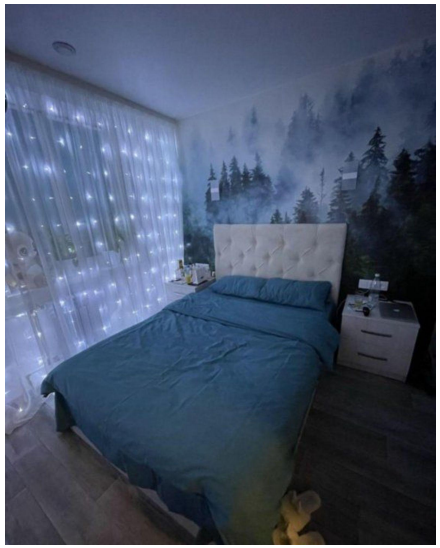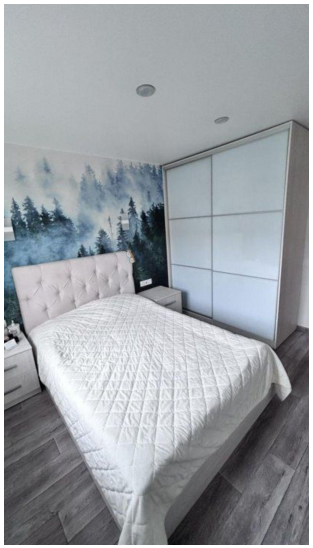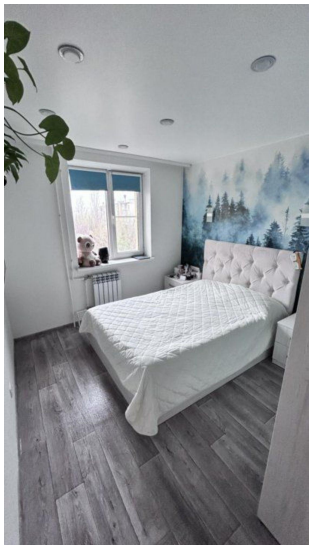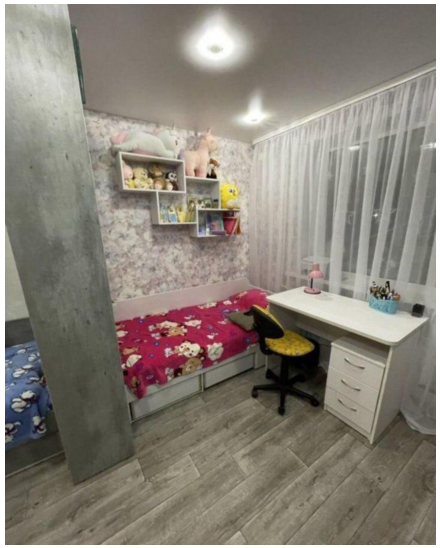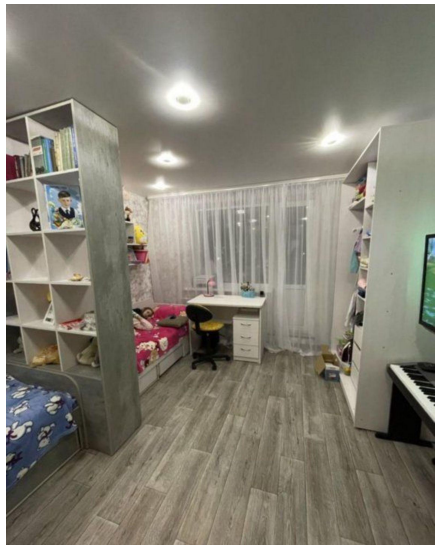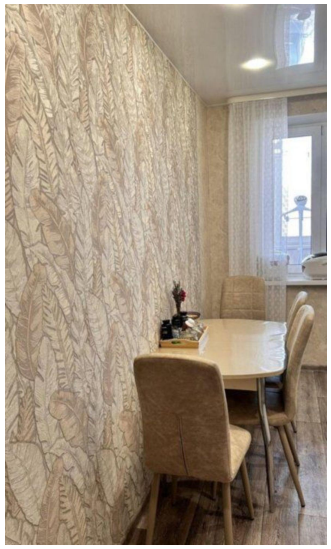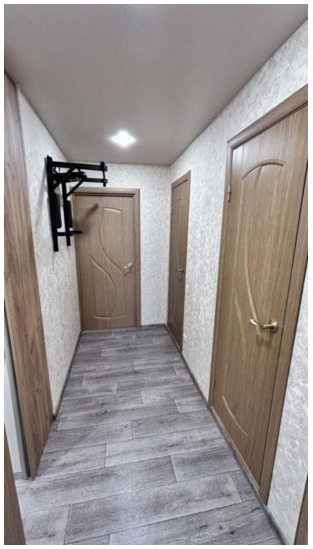
Количество комнат	2	Тип дома	панельный
Этаж	2	Этажей всего	5
Состояние объекта	отличное	Наличие балкона	да
Санузел	раздельный с/у	Площадь жилая	30.00 кв. м
Площадь кухни	11.00 кв. м	Наличие парковки	нет
Наличие мусоропровода	нет