Купить квартиру за 7 000 000 рублей на Чехова А.П. ул, 10

Саратовская область, Городской округ Саратов, Саратов, Чехова А.П. ул, 10

7 000 000 Р
91 027Р за м^2

76.90 м^2	49.40 м^2	10.90 м^2	6 из 10
Общая	Жилая	Кухня	Этаж

Предлагаем купить замечательную, уютную квартиру в самом сердце мкр солнечный! Квартира продаётся впервые. С самого начала строительства в одной семье Идеальное месторасположение обеспечит новым владельцам комфортные условия проживания, ведь в шаговой доступности есть всё, что может потребоваться семье: - детские сады - школы - магазины - рынки - парки - скверы - транспорт - и многое-многое другое! Планировка люкс. Все комнаты изолированы, на 2 стороны Ремонт хороший, универсальный. Только в кухне нужно оклеить обои. В квартире останется всё- и мебель, и техника Всё подробно расскажу при встрече. Звоните, и договоримся о просмотре в удобное для вас время

1 с 20.05.2024, обновлен 25.08.2025

Продавец: Рост-Риелт

Телефон: +7(967)808-34-78

Характеристики
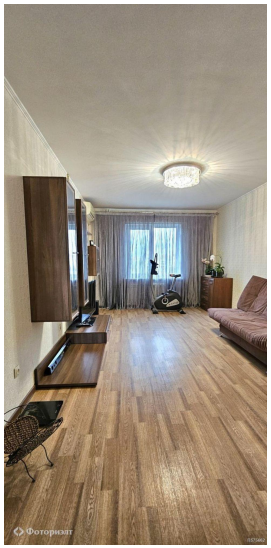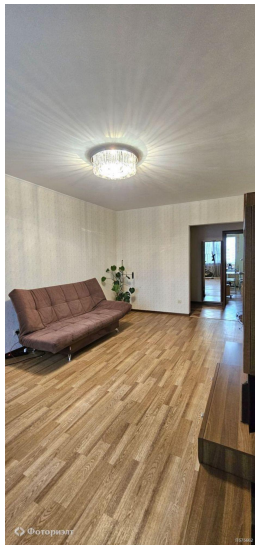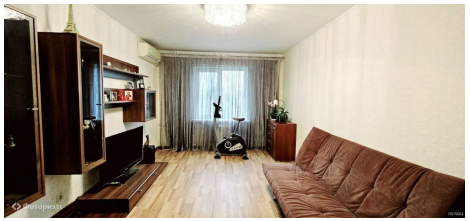
Количество комнат	3	Тип дома	панельный
Этаж	6	Этажей всего	10
Состояние объекта	хорошее	Наличие телефона	нет
Наличие балкона	да	Наличие лифта	пассажирский лифт
Санузел	раздельный с/у	Площадь жилая	49.40 кв. м
Площадь кухни	10.90 кв. м	Отделка	под ключ (чистовая)
Наличие парковки	нет	Наличие мусоропровода	нет