Купить квартиру за 2 991 000 рублей на Киевский проезд, 4

Саратовская область, Городской округ Саратов, Саратов, Киевский проезд, 4

2 991 000 Р
67 977Р за м^2

44.00 м^2	28.00 м^2	6.00 м^2	1 из 5
Общая	Жилая	Кухня	Этаж

Объект №23439. Продается теплая двухкомнатная квартира. Общая площадь 44 м, площадь кухни 6 м. 1 этаж пятиэтажного дома, кирпичный, дом построен в 1963 г. Совмещенный санузел, состояние хорошее, центральное отопление. Все подробности по телефону.

0 с 29.04.2024, обновлен 25.08.2025

Продавец: Агент

Телефон: +7(927)110-10-99

Характеристики
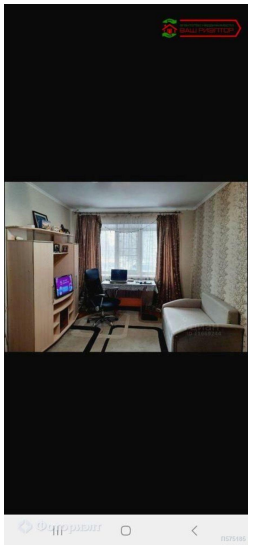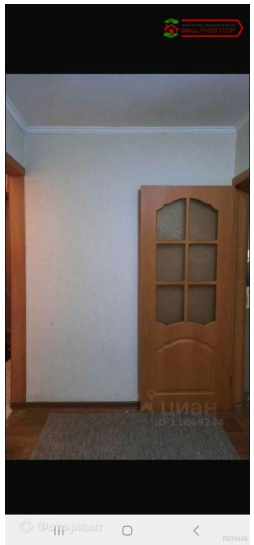
Количество комнат	2	Тип дома	кирпичный
Этаж	1	Этажей всего	5
Состояние объекта	хорошее	Наличие телефона	нет
Санузел	совмещенный с/у	Площадь жилая	28.00 кв. м
Площадь кухни	6.00 кв. м	Отделка	под ключ (чистовая)
Наличие парковки	нет	Наличие мусоропровода	нет