Купить квартиру за 3 750 000 рублей на Лисина С.П. ул, 13

Саратовская область, Городской округ Саратов, Саратов, Лисина С.П. ул, 13

3 750 000 Р
98 684Р за м^2

38.00 м^2	20.00 м^2	9.00 м^2	10 из 10
Общая	Жилая	Кухня	Этаж

Объект №23413. Продам теплую и светлую 1 комн. квартиру. Общая 38 м, жилая площадь 20 м, кухня 9 м. 10 этаж 10-этажного дома, кирпичный, дом построен в 2018 г. Пассажирский и грузовой лифт, хорошее состояние, есть балкон, совмещенный санузел, центральное отопление. Подробнее по телефону.

0 с 29.04.2024, обновлен 18.08.2025

Продавец: Агент

Телефон: +7(927)050-03-23

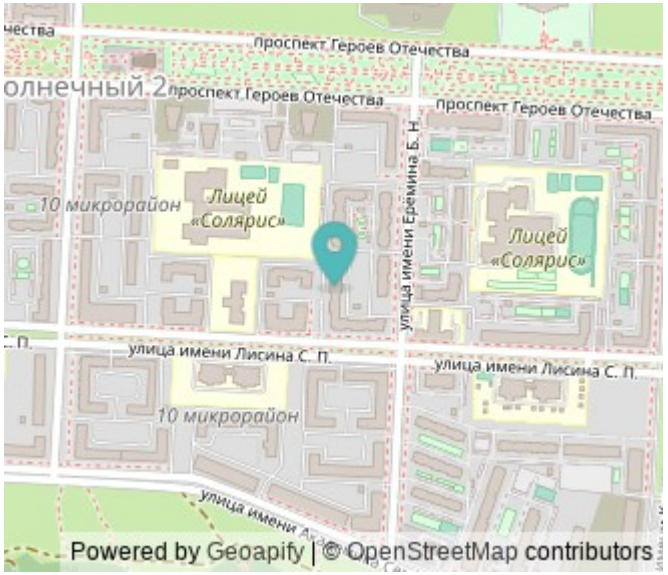

Характеристики

Количество комнат	1	Тип дома	кирпичный
Этаж	10	Этажей всего	10
Состояние объекта	хорошее	Наличие телефона	нет
Наличие балкона	да	Наличие лифта	пассажирский лифт
Санузел	совмещенный с/у	Площадь жилая	20.00 кв. м
Площадь кухни	9.00 кв. м	Отделка	под ключ (чистовая)
Наличие парковки	нет	Наличие мусоропровода	нет

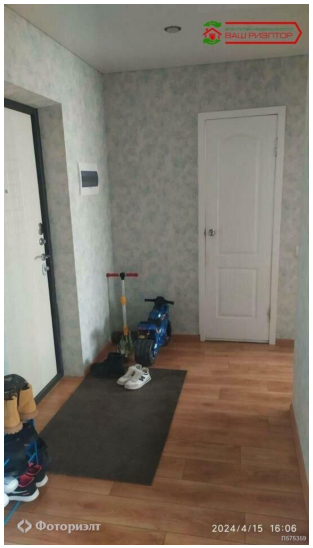
Фоториэлт
2024/4/15 16:06

Фоториэлт
2024/4/15 16:07

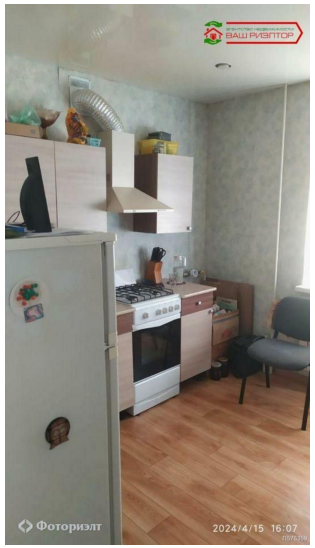
Фоториэлт
2024/4/15 16:07

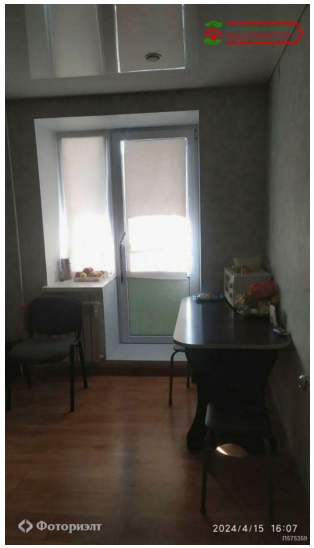
Фоториэлт
2024/4/15 16:07

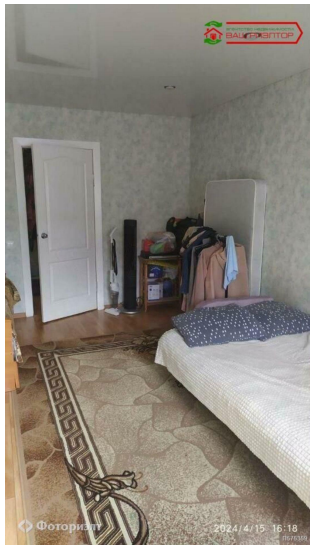
Фоториэлт
2024/4/15 16:18