Купить квартиру за 4 000 000 рублей на Уфимцева К.Г. ул, 3В

Саратовская область, Городской округ Саратов, Саратов, Уфимцева К.Г. ул, 3В

4 000 000 Р
108 108Р за м^2

37.00 м^2	19.00 м^2	10.00 м^2	5 из 10
Общая	Жилая	Кухня	Этаж

Объект №23188. Продам просторную и современную 1 комн. квартиру. Общая площадь 37 кв. м., жилая 19 кв. м., площадь кухни 10 кв. м. Пятый этаж 10-этажного дома, панельный, построен в 2017 г. Качественный ремонт, совмещенный санузел, есть балкон, пассажирский и грузовой лифт, центральное отопление. Все подробности по телефону.

0 с 15.04.2024, обновлен 25.08.2025

Продавец: Агент

Телефон: +7(927)050-03-23

Характеристики

Количество комнат	1	Тип дома	панельный
Этаж	5	Этажей всего	10
Состояние объекта	хорошее	Наличие телефона	нет
Наличие балкона	да	Наличие лифта	пассажирский лифт
Санузел	совмещенный с/у	Площадь жилая	19.00 кв. м
Площадь кухни	10.00 кв. м	Отделка	под ключ (чистовая)
Наличие парковки	нет	Наличие мусоропровода	нет

Фоториэлт

Фоториэлт

ВАШ РИЭЛТОР

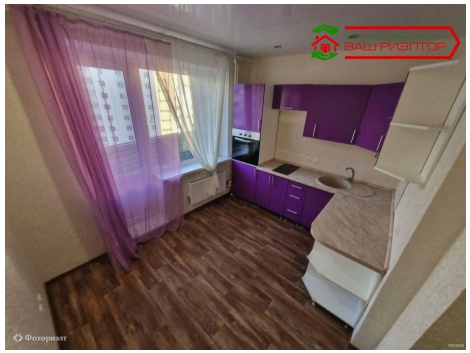
ВАШ РИЭЛТОР

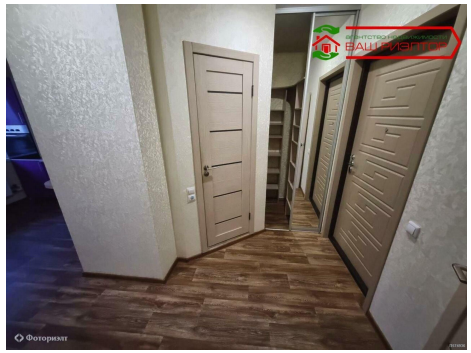
ВАШ РИЭЛТОР