Купить квартиру за 8 500 000 рублей на Усть-Курдюмская ул, 29

Саратовская область, Городской округ Саратов, Саратов, Усть-Курдюмская ул, 29

8 500 000 Р
102 410Р за м^2

83.00 м^2	40.00 м^2	39.00 м^2	7 из 18
Общая	Жилая	Кухня	Этаж

Объект №20999. Продаю просторную квартиру на две стороны в ЖК "Изумрудный", пос. Юбилейный. 3х комнатная квартира Общая площадь 83 кв. м., жилая 40 кв. м., площадь кухни 39 кв. м - изолированные комнаты - просторная кухня-гостиная - совмещенный санузел - две застекленные лоджии В квартире выполнен дизайнерский ремонт из качественных отделочных материалов. Шикарный вид из окна на Волгу. Дом расположен рядом с улицами: Муленкова, Усть-Курдюмская и Менякина. В шаговой доступности гимназия №7,детский сад комбинированного вида, поликлиника №20,почта России, парк Изумрудный, различные магазины. Отличная транспортная развязка: остановки общественного транспорта в 10 минутах от дома, направления маршрутов в любою точку города и за город. Быстрый выход на сделку. Поможем с оформлением субсидированной ипотеки от 10%. Также в подарок сертификат на страховку квартиры на 100.000 рублей! Звоните! Будем рады показать квартиру!

0 с 08.04.2024, обновлен 25.08.2025

Продавец: Агент

Телефон: +7(927)110-10-99

Характеристики

Количество комнат	3	Тип дома	монолитный
Этаж	7	Этажей всего	18
Состояние объекта	хорошее	Наличие телефона	нет
Наличие балкона	да	Наличие лифта	пассажирский лифт
Санузел	совмещенный с/у	Площадь жилая	40.00 кв. м
Площадь кухни	39.00 кв. м	Отделка	под ключ (чистовая)
Наличие парковки	нет	Наличие мусоропровода	нет

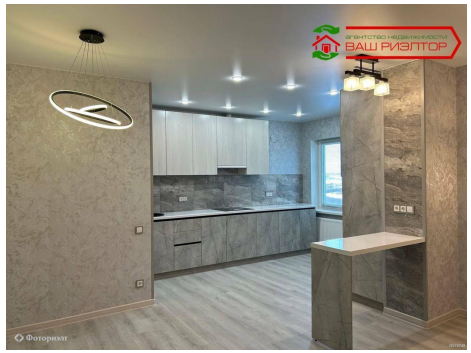
ВАШ РИЭЛТОР

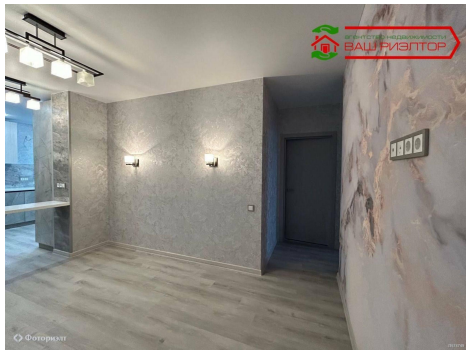
ВАШ РИЭЛТОР

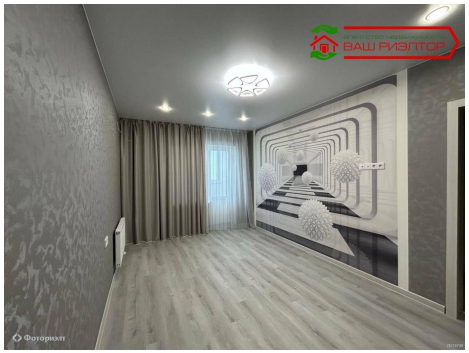
ВАШ РИЭЛТОР

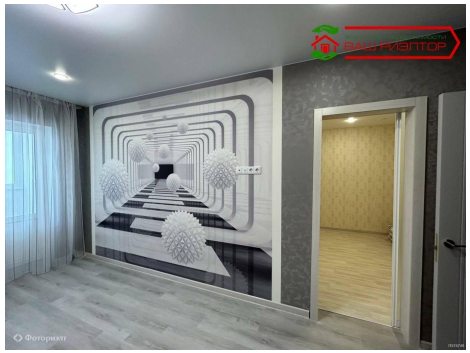

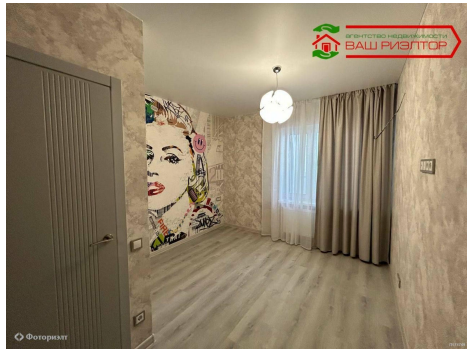
ВАШ РИЭЛТОР