Купить квартиру за 3 300 000 рублей на Панченко К.П. ул, 3

Саратовская область, Городской округ Саратов, Саратов, Панченко К.П. ул, 3

3 300 000 Р
89 189Р за м^2

37.00 м^2	16.00 м^2	8.00 м^2	4 из 10
Общая	Жилая	Кухня	Этаж

Объект №22695. В продаже однокомнатная квартира. Общая 37 кв. м., жилая 16 кв. м., площадь кухни 8 кв. м. Четвертый этаж из 10 этажей, кирпичный, построен в 2022 г. Требует ремонта, есть лоджия, центральное отопление, пассажирский лифт, совмещенный санузел. Все подробности по телефону.

0 с 01.04.2024, обновлен 25.08.2025

Продавец: Агент

Телефон: +7(927)050-03-23

Характеристики

Количество комнат	1	Тип дома	кирпичный
Этаж	4	Этажей всего	10
Состояние объекта	хорошее	Наличие телефона	нет
Наличие балкона	да	Наличие лифта	пассажирский лифт
Санузел	совмещенный с/у	Площадь жилая	16.00 кв. м
Площадь кухни	8.00 кв. м	Отделка	под ключ (чистовая)
Наличие парковки	нет	Наличие мусоропровода	нет
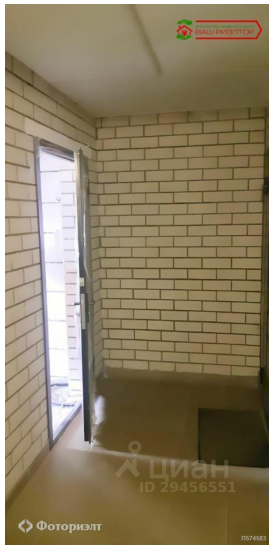
https://saratov.restate.ru/obj/prodazha-kvartiri-panchenko-k-p-ul-3-18229844027/