Купить квартиру за 3 900 000 рублей на Блинова Ф.А. ул, 52

Саратовская область, Городской округ Саратов, Саратов, Блинова Ф.А. ул, 52

3 900 000 Р
101 563Р за м^2

38.40 м^2	18.00 м^2	9.00 м^2	1 из 14
Общая	Жилая	Кухня	Этаж

Объект №22399. Продается однокомнатная квартира по улице Блинова 52. Первый высокий этаж. Общая площадь 38.4 + 5 лоджия. Выход на лоджию из кухни и комнаты. Хороший ремонт. Теплые полы коридор и ванная. Есть специальная вместительная гардеробная. В квартире никто не жил после ремонта. Один взрослый собственник.

0 с 25.03.2024, обновлен 18.08.2025

Продавец: Дегтярева Екатерина

Телефон: +7(964)997-94-93

Характеристики

Количество комнат	1	Тип дома	кирпичный
Этаж	1	Этажей всего	14
Состояние объекта	хорошее	Наличие телефона	нет
Наличие балкона	да	Наличие лифта	пассажирский лифт
Санузел	совмещенный с/у	Площадь жилая	18.00 кв. м
Площадь кухни	9.00 кв. м	Отделка	под ключ (чистовая)
Наличие парковки	нет	Наличие мусоропровода	нет

ВАШ РИЭЛТОР
Фоториэлт

ВАШ РИЭЛТОР
Фоториэлт

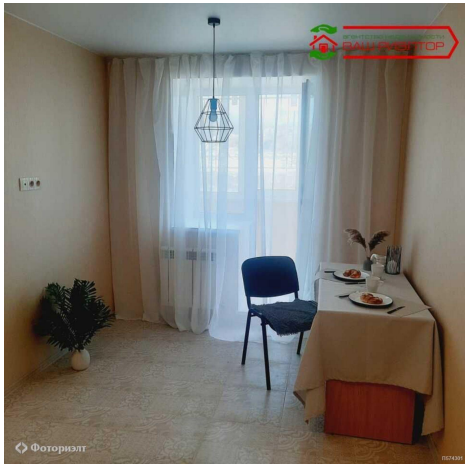
Фоториэлт

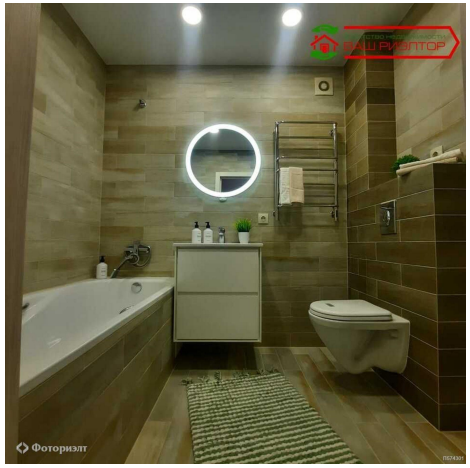
ВАШ РИЭЛТОР
Фоториэлт

ВАШ РИЭЛТОР