Купить квартиру за 7 800 000 рублей на Братьев Никитиных ул, 6

Саратовская область, Городской округ Саратов, Саратов, Братьев Никитиных ул, 6

7 800 000 Р
91 765Р за м^2

85.00 м^2	70.00 м^2	12.00 м^2	10 из 10
Общая	Жилая	Кухня	Этаж

Объект №22386. Продается светлая, просторная, 3-х комнатная квартира, с хорошей планировкой и с хорошим ремонтом. В квартире 2 спальни, зал, кухня, ванна и туалет (раздельно), две застекленные лоджии. В квартире имеется встроенная кухня и встроенный шкаф в прихожей. Возможна продажа со всей мебелью. Квартира расположена на 10 этаже. Окна выходят на разные стороны, во двор. Сам дом расположен в тихом месте, поблизости нет проезжих дорог, рядом есть природный парк. При этом подъезд к дому удобный, асфальтированный. Рядом с домом, в шаговой доступности находятся школа и лицей, в нескольких минутах ходьбы есть школа искусств, магазины, поликлиника. Двор дома закрытый, зеленый, ухоженный, с детской и спортивной площадками, скамейками, есть охрана. Парковка автомобилей во дворе запрещена. У квартиры имеется парковочное место рядом с домом. В подъезде свежий ремонт. Дом признан Домом образцового содержания. Поможем в одобрении субсидированной ипотеки от 11%. Также при покупке в подарок сертификат на 100.000 рублей!

0 с 25.03.2024, обновлен 25.08.2025

Продавец: Агент

Телефон: +7(927)110-10-99

Характеристики

Количество комнат	3	Тип дома	кирпичный
Этаж	10	Этажей всего	10
Состояние объекта	хорошее	Наличие телефона	нет
Наличие балкона	да	Наличие лифта	пассажирский лифт
Санузел	совмещенный с/у	Площадь жилая	70.00 кв. м
Площадь кухни	12.00 кв. м	Отделка	под ключ (чистовая)
Наличие парковки	нет	Наличие мусоропровода	нет

Фоториэлт

Фоториэлт

Фоториэлт

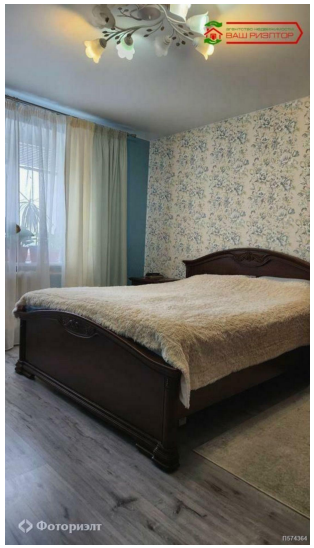
Фоториэлт

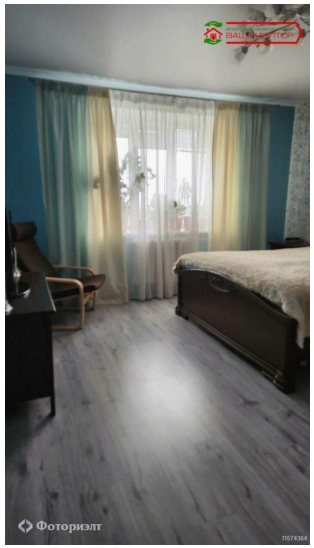
Фоториэлт