Купить квартиру за 4 100 000 рублей на Батавина П.Ф. ул, 12

Саратовская область, Городской округ Саратов, Саратов, Батавина П.Ф. ул, 12

4 100 000 Р
101 235Р за м^2

40.50 м^2	17.80 м^2	11.00 м^2	9 из 10
Общая	Жилая	Кухня	Этаж

Объект №21462. Продается отличная, просторная однокомнатная квартира в микрорайоне Солнечный, ул. Батавина, д.12. Надежный, кирпичный дом, квартира шикарной планировки. Общая площадь квартиры 40,5 кв. м. плюс 6ти метровая лоджия с двумя выходами. В квартире качественный ремонт: пластиковые стеклопакеты, лоджия полностью отделана, в ванной комнате современная плитка, душевая кабина. При продаже остается кондиционер, техника, по мебели все также можно обсудить и договориться. Развитый микрорайон, все супермаркеты, гипермаркеты рядом, остановка маршрутных такси, автобусов рядом, несколько школ, садиков, аллея для прогулок. Чистая продажа. Звоните, рассмотрим любой расчет, ипотеку, материнский капитал, военные сертификаты. ипотеку под субсидированную ставку от 11,9%.

0 с 25.03.2024, обновлен 25.08.2025

Продавец: Бызова Ирина Сергеевна

Телефон: +7(965)881-18-89

Характеристики

Количество комнат	1	Тип дома	кирпичный
Этаж	9	Этажей всего	10
Состояние объекта	хорошее	Наличие телефона	нет
Наличие балкона	да	Наличие лифта	пассажирский лифт
Санузел	раздельный с/у	Площадь жилая	17.80 кв. м
Площадь кухни	11.00 кв. м	Отделка	под ключ (чистовая)
Наличие парковки	нет	Наличие мусоропровода	нет

ВАШ РИЭЛТОР
Фоториэлт

ВАШ РИЭЛТОР
Фоториэлт

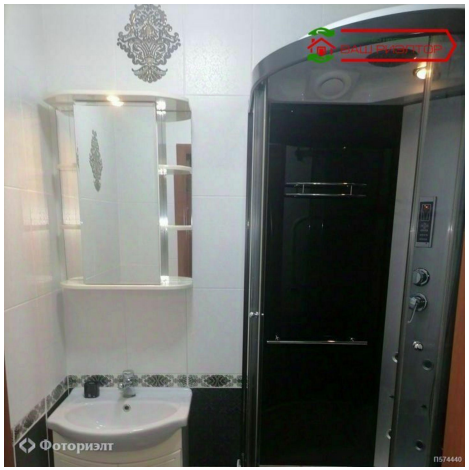
Фоториэлт

ВАШ РИЭЛТОР
Фоториэлт

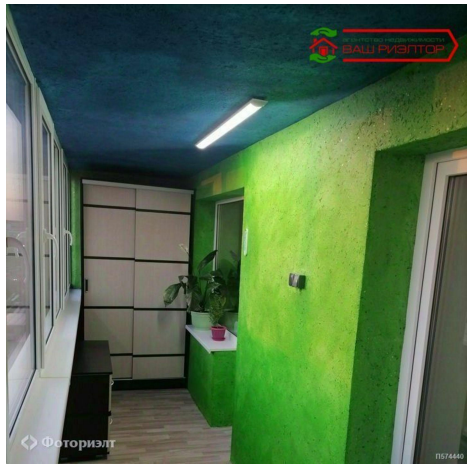
ВАШ РИЭЛТОР
Фоториэлт