Купить квартиру за 6 300 000 рублей на Чехова ул, 8

Саратовская область, Городской округ Саратов, Саратов, Чехова ул, 8

6 300 000 Р
82 138Р за м^2

76.70 м^2	51.00 м^2	14.00 м^2	9 из 10
Общая	Жилая	Кухня	Этаж

Предлагается к продаже просторная, уютная, теплая квартира: 3 спальни, гостинная - подходит для проживания большой семьи. Выполнен косметический ремонт, заменена проводка по ГОСТу. Вся мебель остается новым жильцам - состояние ЗАХОДИ и ЖИВИ! Одна лоджия застеклена. Чистый подъезд и ухоженная придомовая территория с детскими площадками. Удачное расположение в районе с развитой инфраструктурой: в шаговой доступности школы, детские сады, поликлиники, рынок Солнечный, ФОК, остановки общественного транспорта и магазины. Все необходимое для комфортной жизни находится рядом. Звоните, ждем на просмотр!

0 с 25.02.2024, обновлен 19.08.2025

Продавец: Анникова Ирина Владимировна

Телефон: +79272212322

Характеристики
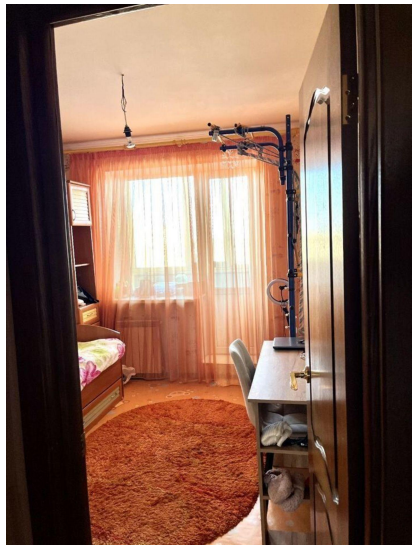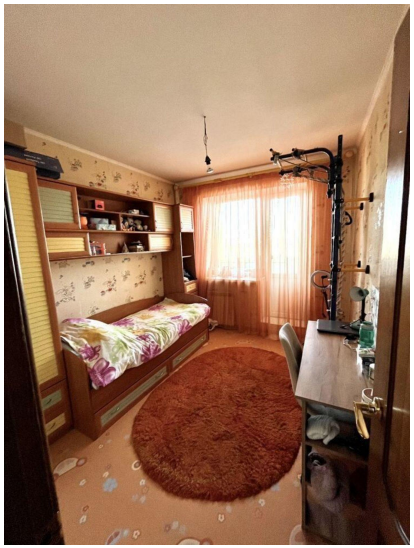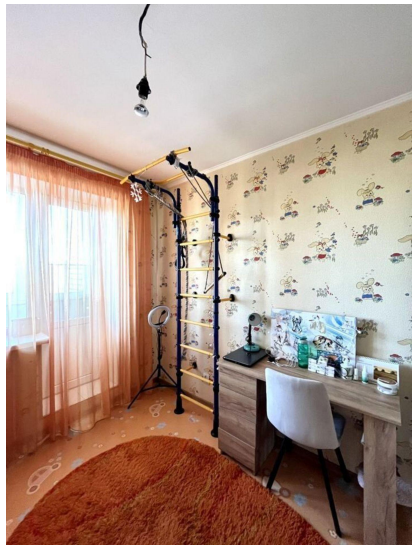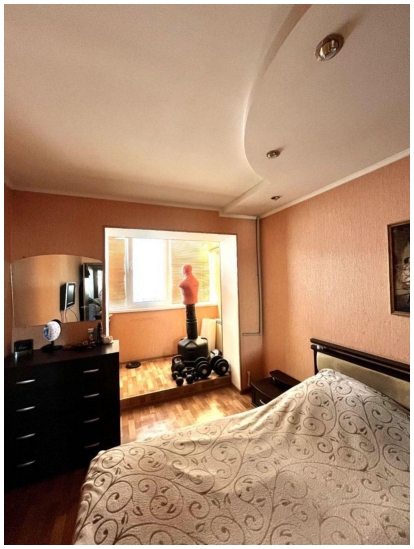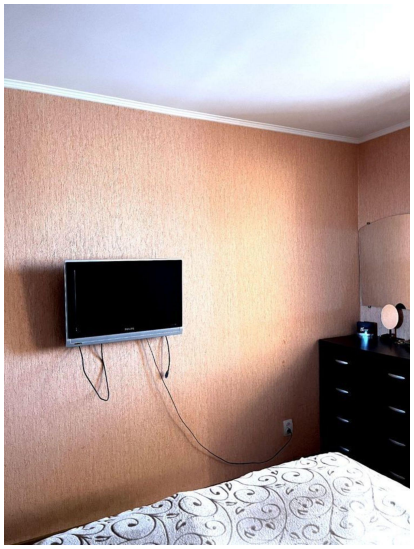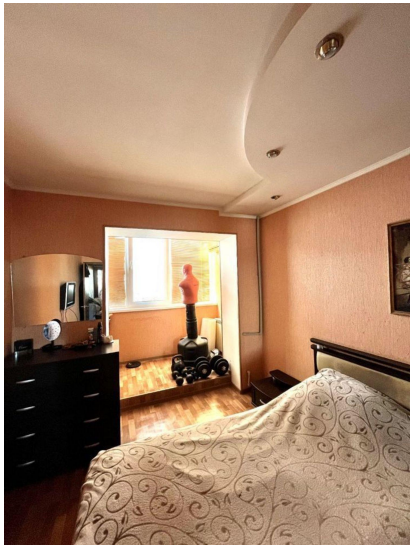
Количество комнат	4	Тип дома	кирпичный
Этаж	9	Этажей всего	10
Состояние объекта	хорошее	Наличие балкона	да
Санузел	совмещенный с/у	Площадь жилая	51.00 кв. м
Площадь кухни	14.00 кв. м	Наличие парковки	нет
Наличие мусоропровода	нет