Купить квартиру за 3 190 000 рублей на Чайковского П.И. ул, 6

Саратовская область, Городской округ Саратов, Саратов, Чайковского П.И. ул, 6

3 190 000 Р
79 750Р за м^2

40.00 м^2	20.00 м^2	10.00 м^2	9 из 10
Общая	Жилая	Кухня	Этаж

Объект №21273. Продается теплая и уютная однокомнатная квартира в кирпичном доме. Жилое состояние: пластиковые окна, в санузле кафель. Рядом школа, поликлиника, детский сад, остановка общественного транспорта. Ориентиры: Чайковского, Гвардейская, Панфилова. Подходит под все виды оплаты : ипотека. материнский капитал, военный сертификат. Все подробности по телефону. Оформим в ипотеку под ставку от 10,5 При оформлении выдаем сертификат страхования в подарок на сумму 100 000 рублей.

0 с 02.02.2024, обновлен 25.08.2025

Продавец: Агент

Телефон: +7(927)110-10-99

Характеристики

Количество комнат	1	Тип дома	панельный
Этаж	9	Этажей всего	10
Состояние объекта	хорошее	Наличие телефона	нет
Наличие балкона	да	Наличие лифта	пассажирский лифт
Санузел	совмещенный с/у	Площадь жилая	20.00 кв. м
Площадь кухни	10.00 кв. м	Отделка	под ключ (чистовая)
Наличие парковки	нет	Наличие мусоропровода	нет
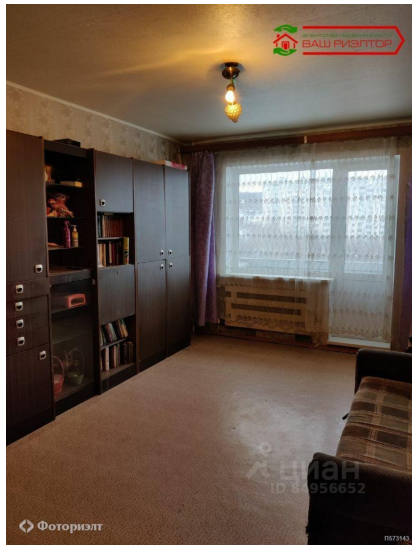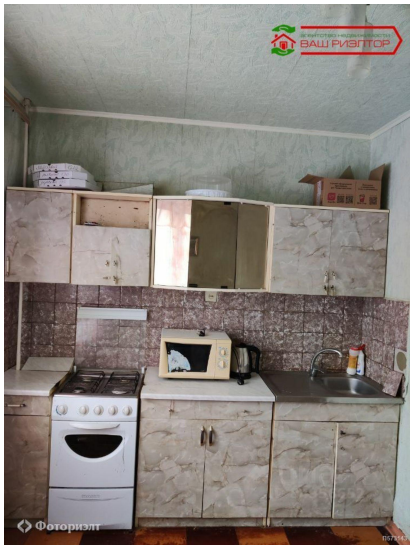
https://saratov.restate.ru/obj/prodazha-kvartiri-chaykovskogo-p-i-ul-6-18229552857/