Купить квартиру за 4 500 000 рублей на Евгения Долгина ул, 4

Саратовская область, Городской округ Саратов, Саратов, Евгения Долгина ул, 4

4 500 000 Р
121 622Р за м^2

37.00 м^2	19.00 м^2	8.00 м^2	5 из 10
Общая	Жилая	Кухня	Этаж

Объект №20554. Продается 1 комн. квартира. Общая площадь 37 м, жилая площадь 19 м, кухня 8 м. 5 этаж 10-этажного дома, кирпичный. Есть лоджия, совмещенный санузел, черновая, грузовой лифт, центральное отопление. Подробнее по телефону.

0 с 23.01.2024, обновлен 25.08.2025

Продавец: Агент

Телефон: +7(927)110-10-99

Характеристики

Количество комнат	1	Тип дома	кирпичный
Этаж	5	Этажей всего	10
Состояние объекта	хорошее	Наличие телефона	нет
Наличие балкона	да	Наличие лифта	пассажирский лифт
Санузел	совмещенный с/у	Площадь жилая	19.00 кв. м
Площадь кухни	8.00 кв. м	Отделка	под ключ (чистовая)
Наличие парковки	нет	Наличие мусоропровода	нет

ВАШ РИЭЛТОР
Фоториэлт

ВАШ РИЭЛТОР
Фоториэлт

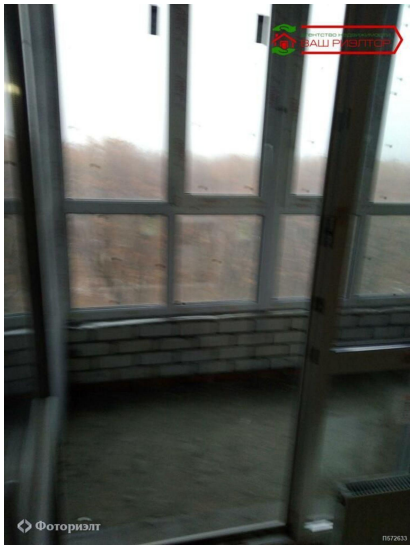
ВАШ РИЭЛТОР
Фоториэлт

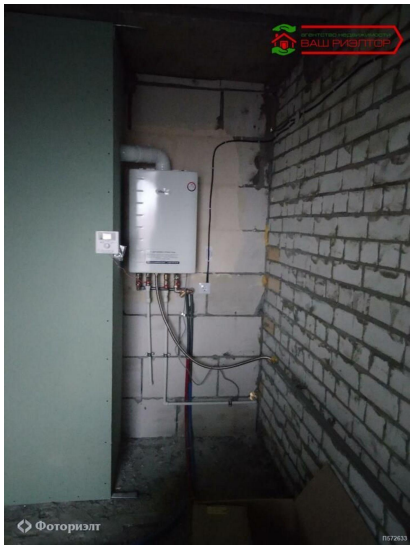
ВАШ РИЭЛТОР
Фоториэлт

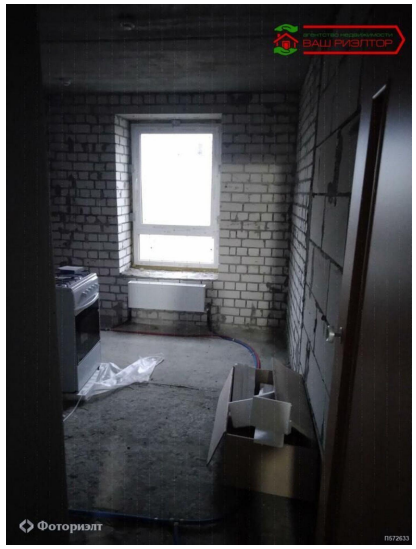
ВАШ РИЭЛТОР
Фоториэлт