Купить квартиру за 6 400 000 рублей на Шелковичная ул, 64/66

Саратовская область, Городской округ Саратов, Саратов, Шелковичная ул, 64/66

6 400 000 Р
139 130Р за м^2

46.00 м^2	20.00 м^2	10.00 м^2	10 из 11
Общая	Жилая	Кухня	Этаж

Объект №18442. В продаже теплая и уютная 1 комн. квартира. Общая площадь 46 кв. м., жилая площадь 20 кв. м., кухня 10 кв. м. Десятый этаж из 11 этажей, кирпичный. Есть лоджия, центральное отопление, совмещенный санузел, ремонт качественный, пассажирский лифт. Все подробности по телефону.

0 с 15.12.2023, обновлен 25.08.2025

Продавец: Сорокина Светлана

Телефон: +7(903)382-53-65

Характеристики

Количество комнат	1	Тип дома	кирпичный
Этаж	10	Этажей всего	11
Состояние объекта	хорошее	Наличие телефона	нет
Наличие балкона	да	Наличие лифта	пассажирский лифт
Санузел	совмещенный с/у	Площадь жилая	20.00 кв. м
Площадь кухни	10.00 кв. м	Отделка	под ключ (чистовая)
Наличие парковки	нет	Наличие мусоропровода	нет

ВАШ РИЭЛТОР
Фоториэлт

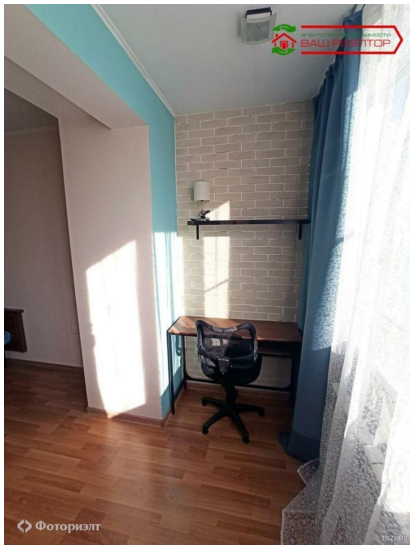
ВАШ РИЭЛТОР
Фоториэлт

Фоториэлт

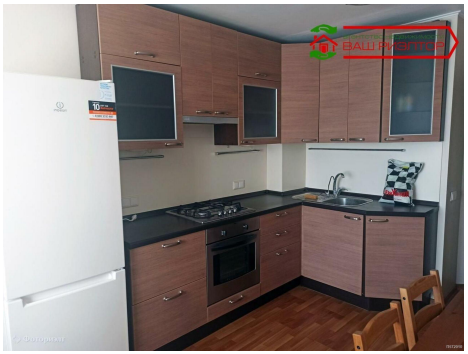

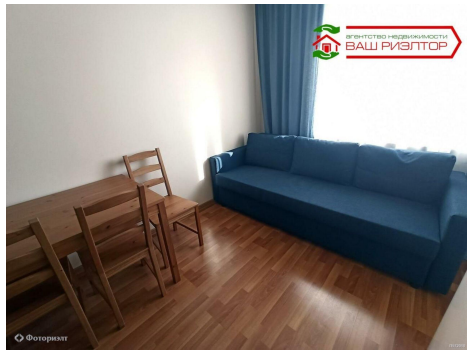
АГЕНТСТВО НЕДВИЖИМОСТИ
ВАШ РИЭЛТОР
Фоториэлт