Купить квартиру за 3 400 000 рублей на Тулайкова Н.М. ул, 1/3

Саратовская область, Городской округ Саратов, Саратов, Тулайкова Н.М. ул, 1/3

3 400 000 Р
68 000Р за м^2

50.00 м^2	25.00 м^2	9.00 м^2	10 из 14
Общая	Жилая	Кухня	Этаж

Объект №19223. Продам 1-к квартиру. Площадь 50 кв. м., жилая площадь 43 кв. м. Десятый этаж из 14 этажей, кирпичный. Центральное отопление, совмещенный санузел, пассажирский и грузовой лифт, есть лоджия, требует ремонта. Все подробности по телефону.

0 с 07.11.2023, обновлен 08.09.2025

Продавец: Агент

Телефон: +7(927)110-10-99

Характеристики

Количество комнат	1	Тип дома	кирпичный
Этаж	10	Этажей всего	14
Состояние объекта	хорошее	Наличие телефона	нет
Наличие балкона	да	Наличие лифта	пассажирский лифт
Санузел	совмещенный с/у	Площадь жилая	25.00 кв. м
Площадь кухни	9.00 кв. м	Отделка	под ключ (чистовая)
Наличие парковки	нет	Наличие мусоропровода	нет

ВАШ РИЭЛТОР
Фоториэлт

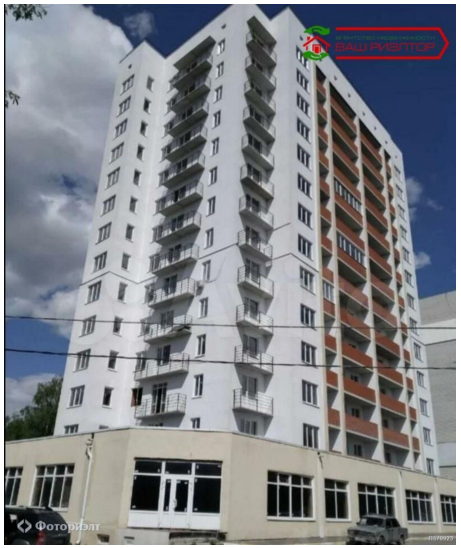
ВАШ РИЭЛТОР
Фоториэлт

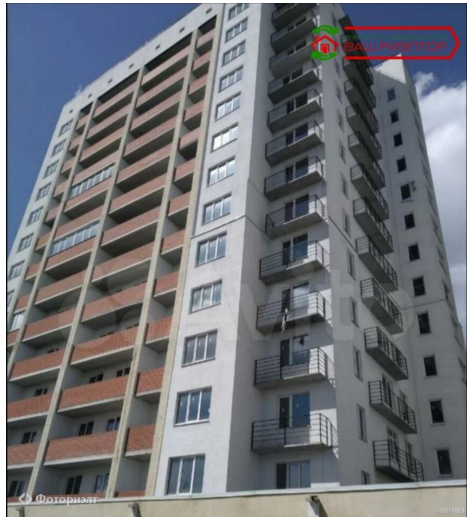
ВАШ РИЭЛТОР
Фоториэлт

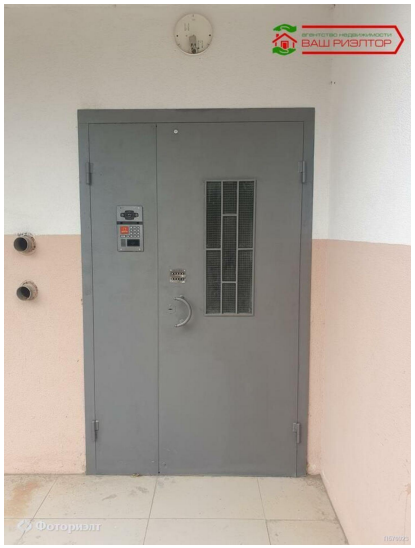
ВАШ РИЭЛТОР
Фоториэлт

ВАШ РИЭЛТОР
Фоториэлт