Купить квартиру за 5 500 000 рублей на Садовая Большая ул, 239/1

Саратовская область, Городской округ Саратов, Саратов, Садовая Большая ул, 239/1

5 500 000 Р
70 513Р за м^2

78.00 м^2	52.00 м^2	12.00 м^2	3 из 4
Общая	Жилая	Кухня	Этаж

Объект №16988. Продается светлая уютная 4-к квартира. Площадь 78 м, жилая 52 м, площадь кухни 12 м. Третий этаж из четырех этажей, кирпичный. Совмещенный санузел, центральное отопление, есть балкон, хорошее состояние. Подробнее по телефону.

0 с 04.08.2023, обновлен 25.08.2025

Продавец: Агент

Телефон: +7(927)110-10-99

Характеристики

Количество комнат	4	Тип дома	кирпичный
Этаж	3	Этажей всего	4
Состояние объекта	хорошее	Наличие телефона	нет
Наличие балкона	да	Санузел	совмещенный с/у
Площадь жилая	52.00 кв. м	Площадь кухни	12.00 кв. м
Отделка	под ключ (чистовая)	Наличие парковки	нет
Наличие мусоропровода	нет		

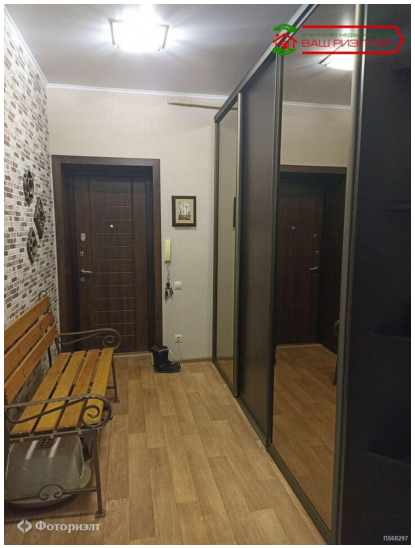
Фоториэлт

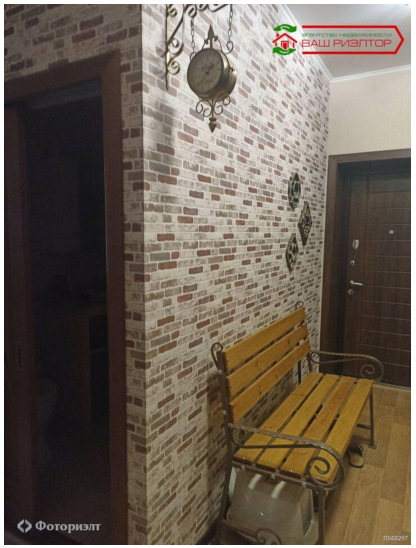
Фоториэлт

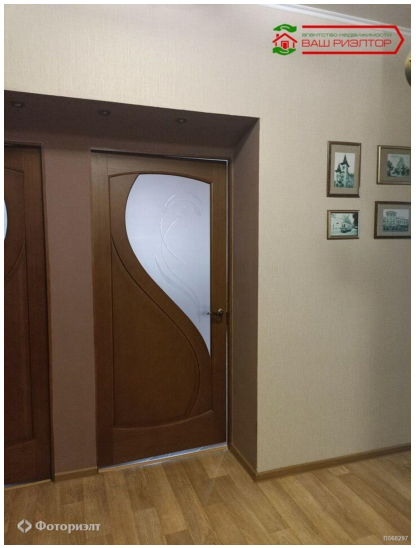
Фоториэлт

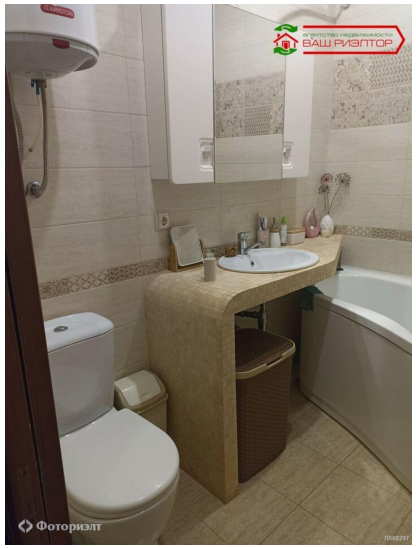
Фоториэлт

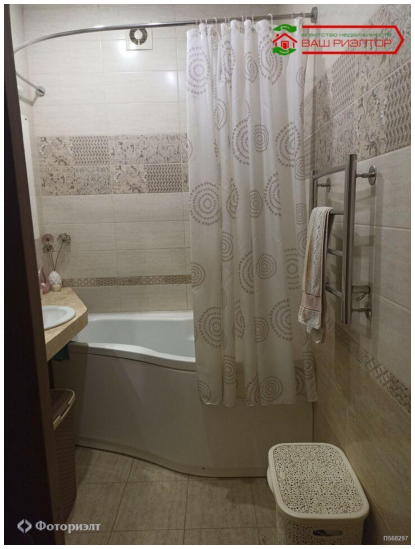
Фоториэлт