Купить квартиру за 6 200 000 рублей на Тулайкова Н.М. ул, 11

Саратовская область, Городской округ Саратов, Саратов, Тулайкова Н.М. ул, 11

6 200 000 Р
103 333Р за м^2

60.00 м^2	48.00 м^2	9.00 м^2	5 из 10
Общая	Жилая	Кухня	Этаж

Объект №17017. В продаже теплая светлая трехкомнатная квартира. Общая 60 кв. м., жилая площадь 48 кв. м., площадь кухни 9 кв. м. Пятый этаж десятиэтажного дома, кирпичный, год постройки 2010. Пассажирский лифт, есть лоджия, раздельный санузел, ремонт дизайнерский, центральное отопление. Подробнее по телефону.

0 с 04.08.2023, обновлен 25.08.2025

Продавец: Агент

Телефон: +7(927)110-10-99

Характеристики

Количество комнат	3	Тип дома	кирпичный
Этаж	5	Этажей всего	10
Состояние объекта	хорошее	Наличие телефона	нет
Наличие балкона	да	Наличие лифта	пассажирский лифт
Санузел	раздельный с/у	Площадь жилая	48.00 кв. м
Площадь кухни	9.00 кв. м	Отделка	под ключ (чистовая)
Наличие парковки	нет	Наличие мусоропровода	нет

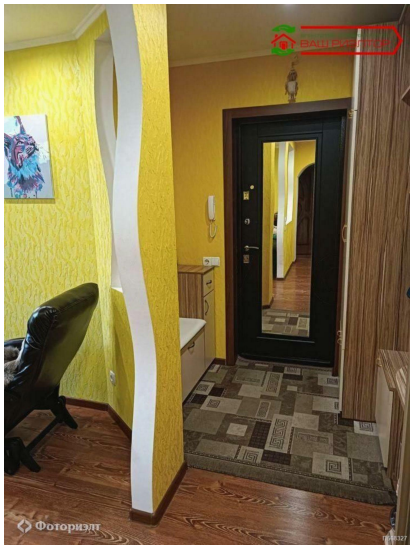
Фоториэлт

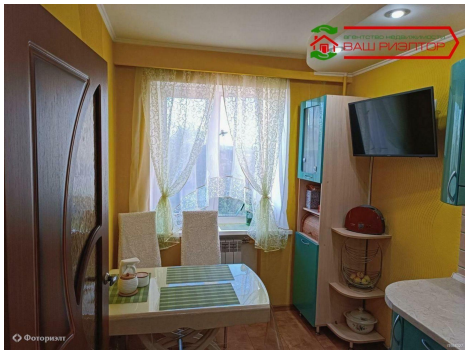
ВАШ РИЭЛТОР

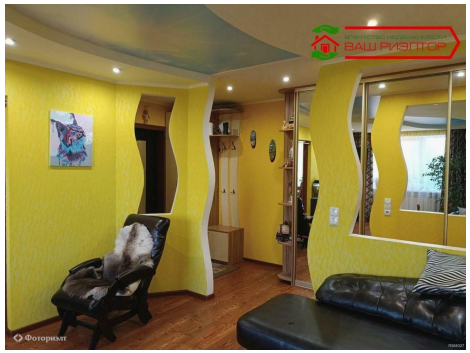
ВАШ РИЭЛТОР

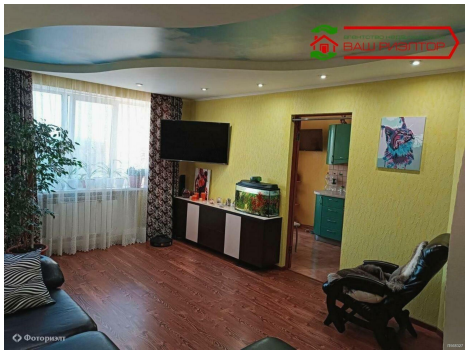
ВАШ РИЭЛТОР

ВАШ РИЭЛТОР