Купить квартиру за 3 200 000 рублей на Чемодурова В.И. ул, 4

Саратовская область, Городской округ Саратов, Саратов, Чемодурова В.И. ул, 4

3 200 000 Р
55 172Р за м^2

58.00 м^2	44.00 м^2	5.00 м^2	1 из 5
Общая	Жилая	Кухня	Этаж

Объект №16743. Продается 3-к квартира. Общая площадь 58 м2, жилая 44 м2, площадь кухни 5 м2. Первый этаж пятиэтажного дома, панельный, дом постройки 1968 года. Требует ремонта, совмещенный санузел, центральное отопление. Все подробности по телефону.

1 с 28.07.2023, обновлен 25.08.2025

Продавец: Агент

Телефон: +7(927)050-03-23

Характеристики

Количество комнат	3	Тип дома	панельный
Этаж	1	Этажей всего	5
Состояние объекта	хорошее	Наличие телефона	нет
Санузел	совмещенный с/у	Площадь жилая	44.00 кв. м
Площадь кухни	5.00 кв. м	Отделка	под ключ (чистовая)
Наличие парковки	нет	Наличие мусоропровода	нет

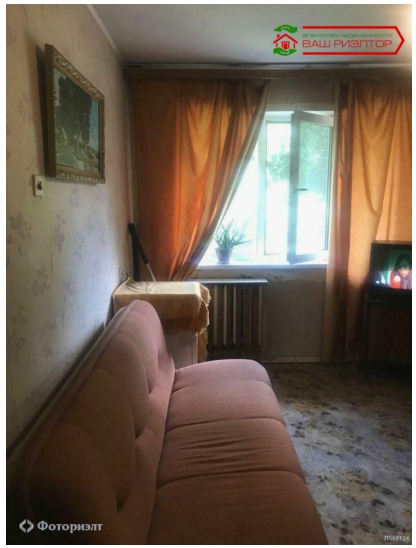
ВАШ РИЭЛТОР
Фоториэлт

ВАШ РИЭЛТОР
Фоториэлт

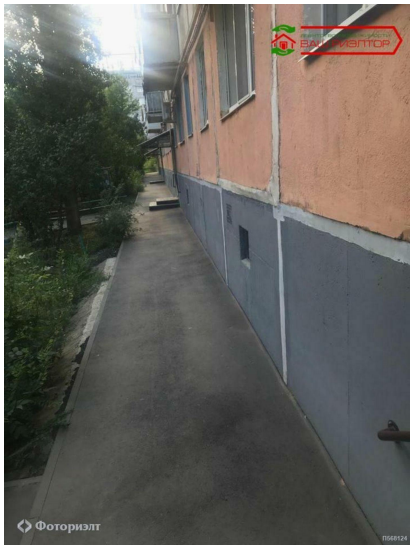
ВАШ РИЭЛТОР
Фоториэлт

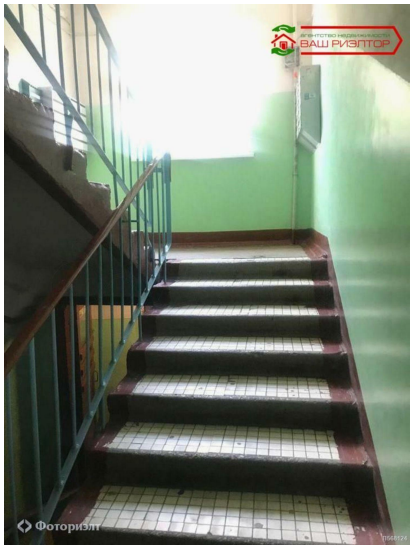
ВАШ РИЭЛТОР
Фоториэлт

ВАШ РИЭЛТОР
Фоториэлт