Купить квартиру за 3 200 000 рублей на Буровая ул, 15

Саратовская область, Городской округ Саратов, Саратов, Буровая ул, 15

3 200 000 Р
58 182Р за м^2

55.00 м^2	36.00 м^2	7.00 м^2	3 из 9
Общая	Жилая	Кухня	Этаж

Объект №16552. В продаже 3х комнатная квартира. Общая 55 кв. м., жилая 36 кв. м., кухня 7 кв. м. Третий этаж из девяти этажей, панельный. Требует ремонта, пассажирский лифт, раздельный санузел, центральное отопление, есть лоджия. Все вопросы по телефону.

2 с 18.07.2023, обновлен 25.08.2025

Продавец: Агент

Телефон: +7(927)110-10-99

Характеристики

Количество комнат	3	Тип дома	панельный
Этаж	3	Этажей всего	9
Состояние объекта	хорошее	Наличие телефона	нет
Наличие балкона	да	Наличие лифта	пассажирский лифт
Санузел	раздельный с/у	Площадь жилая	36.00 кв. м
Площадь кухни	7.00 кв. м	Отделка	под ключ (чистовая)
Наличие парковки	нет	Наличие мусоропровода	нет

Фоториэлт

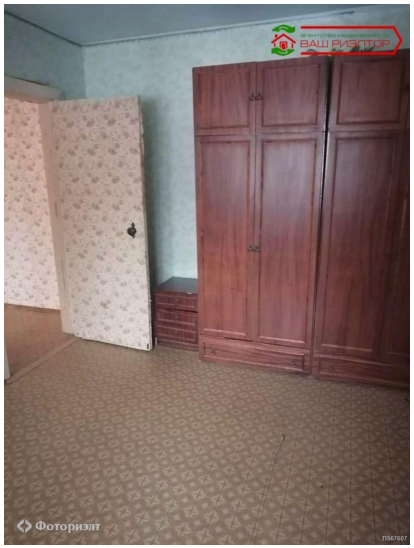
Фоториэлт
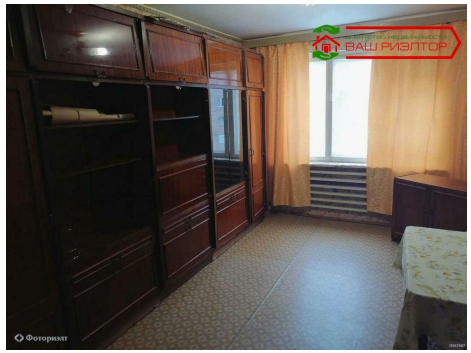
Фоториэлт
П567607