Купить квартиру за 2 990 000 рублей на Исаева Н.В. ул, 5

Саратовская область, Городской округ Саратов, Саратов, Исаева Н.В. ул, 5

2 990 000 Р
90 606Р за м^2

33.00 м^2	17.00 м^2	8.00 м^2	4 из 6
Общая	Жилая	Кухня	Этаж

Объект №16554. Продам уютную 1 комн. квартиру. Общая 33 кв. м., площадь кухни 8 кв. м. Четвертый этаж шестиэтажного дома, панельный, год постройки 2013. Пассажирский лифт, есть лоджия, совмещенный санузел, состояние хорошее, центральное отопление. Все вопросы по телефону.

1 с 14.07.2023, обновлен 25.08.2025

Продавец: Агент

Телефон: +7(927)110-10-99

Характеристики

Количество комнат	1	Тип дома	панельный
Этаж	4	Этажей всего	6
Состояние объекта	хорошее	Наличие телефона	нет
Наличие балкона	да	Санузел	совмещенный с/у
Площадь жилая	17.00 кв. м	Площадь кухни	8.00 кв. м
Отделка	под ключ (чистовая)	Наличие парковки	нет
Наличие мусоропровода	нет		

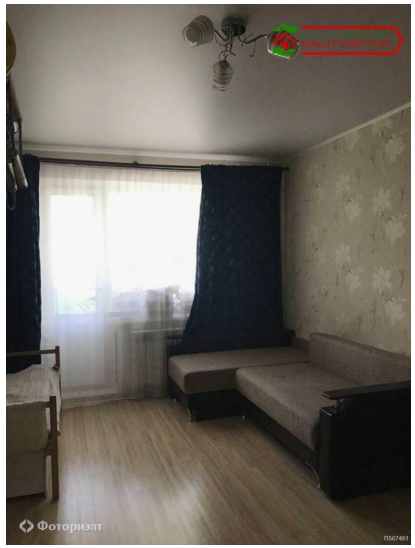
Фоториэлт

ВАШ РИЭЛТОР
Фоториэлт

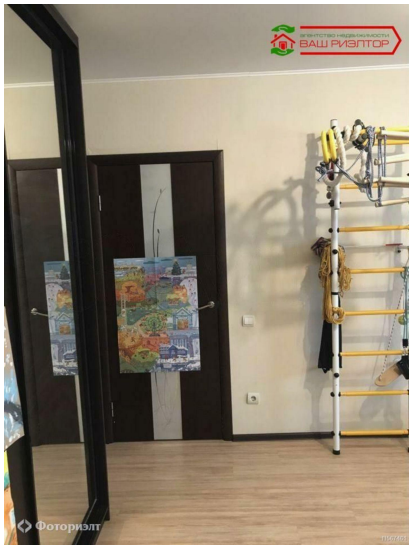
ВАШ РИЭЛТОР
Фоториэлт

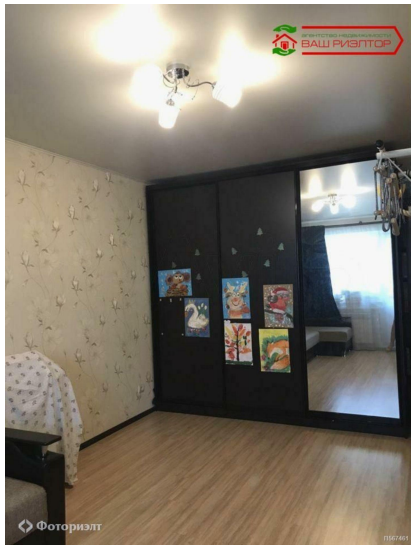
ВАШ РИЭЛТОР
Фоториэлт

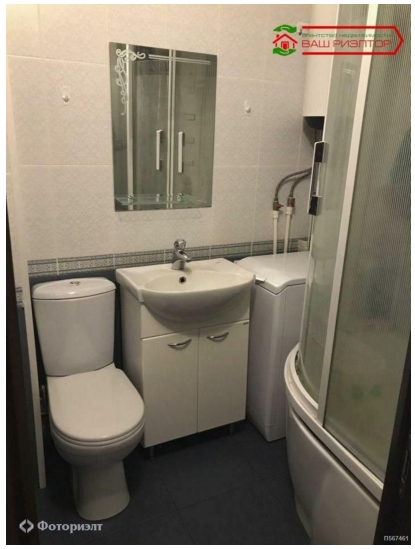
ВАШ РИЭЛТОР
Фоториэлт