Купить квартиру за 4 500 000 рублей на Большая Горная ул, 137

Саратовская область, Городской округ Саратов, Саратов, Большая Горная ул, 137

4 500 000 Р
150 000Р за м^2

30.00 м^2	19.00 м^2	7.90 м^2	4 из 4
Общая	Жилая	Кухня	Этаж

Объект №14439. Продам современную просторную однокомнатную квартиру. Общая площадь 30 кв. м., жилая 19 кв. м., площадь кухни 7.9 кв. м. 4 этаж из 4 этажей, кирпичный. Центральное отопление, совмещенный санузел, дизайнерский ремонт. Подробнее по телефону.

1 с 03.05.2023, обновлен 07.07.2025

Продавец: Агент

Телефон: +7(927)110-10-99

Характеристики

Количество комнат	1	Тип дома	кирпичный
Этаж	4	Этажей всего	4
Состояние объекта	хорошее	Наличие телефона	нет
Санузел	совмещенный с/у	Площадь жилая	19.00 кв. м
Площадь кухни	7.90 кв. м	Отделка	под ключ (чистовая)
Наличие парковки	нет	Наличие мусоропровода	нет

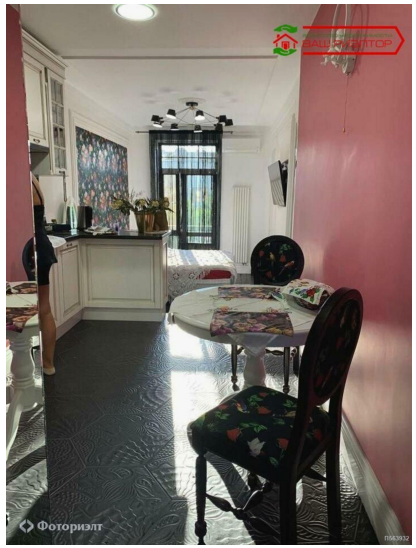
ВАШ РИЭЛТОР
Фоториэлт

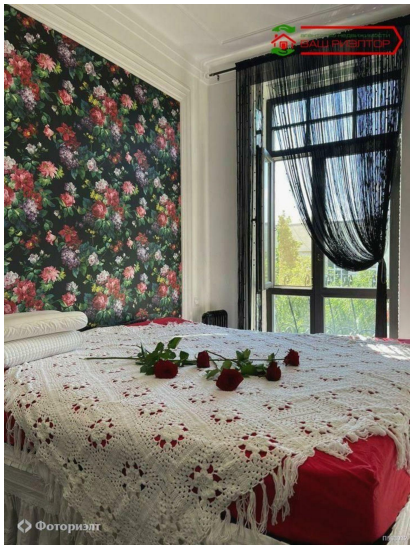
ВАШ РИЭЛТОР
Фоториэлт

ВАШ РИЭЛТОР
Фоториэлт

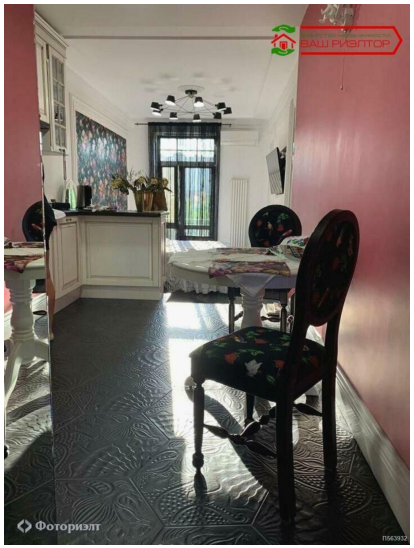
ВАШ РИЭЛТОР
Фоториэлт

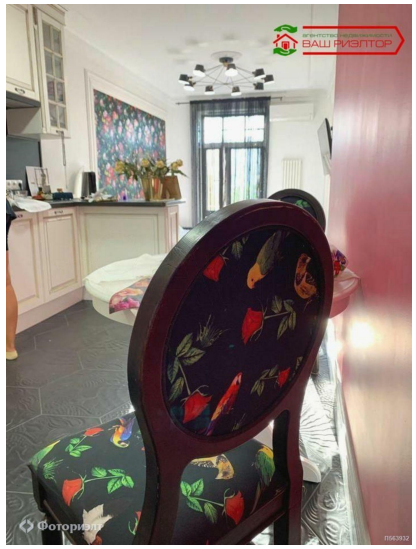
ВАШ РИЭЛТОР
Фоториэлт