Купить квартиру за 4 000 000 рублей на Лисина С.П. ул, 16А

Саратовская область, Городской округ Саратов, Саратов, Лисина С.П. ул, 16А

4 000 000 Р
100 000Р за м^2

40.00 м^2	25.00 м^2	11.00 м^2	4 из 25
Общая	Жилая	Кухня	Этаж

Объект №13954. Продается светлая уютная 1 комн. квартира. Площадь 40 кв. м., жилая 25 кв. м., кухня 11 кв. м. 4 этаж 25-этажного дома, панельный. Качественный ремонт, есть лоджия, совмещенный санузел, центральное отопление, пассажирский и грузовой лифт. Доступна ипотека. Подробнее по телефону.

0 с 24.03.2023, обновлен 25.08.2025

Продавец: Агент

Телефон: +7(927)050-03-23

Характеристики

Количество комнат	1	Тип дома	панельный
Этаж	4	Этажей всего	25
Состояние объекта	хорошее	Наличие телефона	нет
Наличие балкона	да	Наличие лифта	пассажирский лифт
Санузел	совмещенный с/у	Площадь жилая	25.00 кв. м
Площадь кухни	11.00 кв. м	Отделка	под ключ (чистовая)
Наличие парковки	нет	Наличие мусоропровода	нет

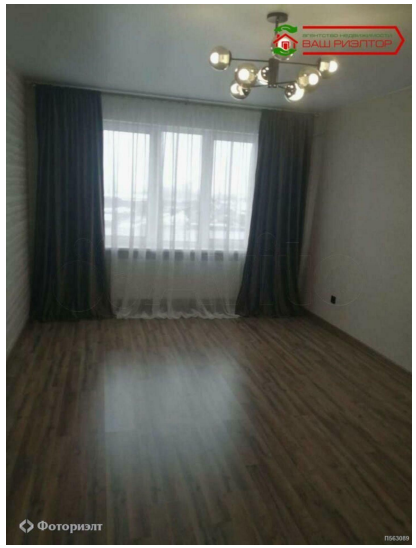
ВАШ РИЭЛТОР
Фоториэлт

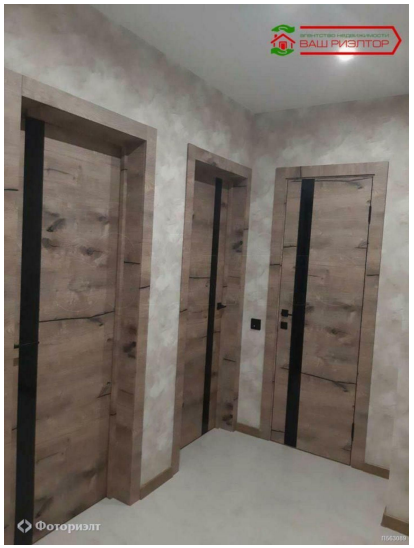
ВАШ РИЭЛТОР
Фоториэлт

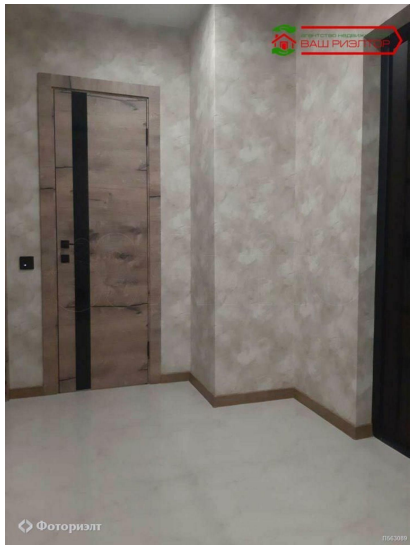
ВАШ РИЭЛТОР
Фоториэлт

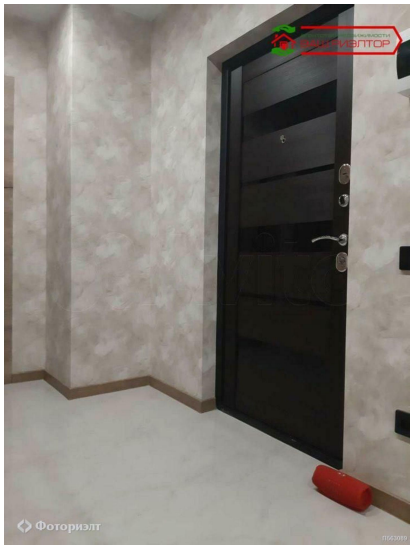
Фоториэлт

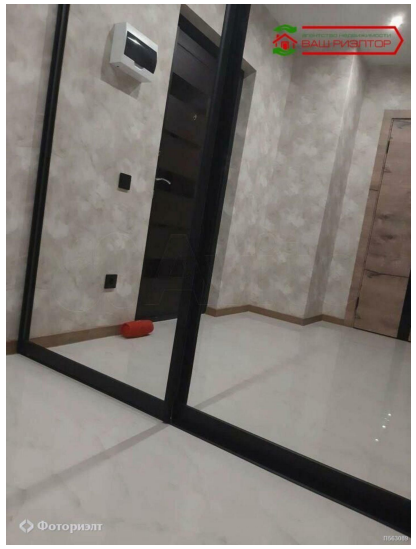
ВАШ РИЭЛТОР
Фоториэлт