Купить квартиру за 2 500 000 рублей на Блинова Ф.А. ул, 52

Саратовская область, Городской округ Саратов, Саратов, Блинова Ф.А. ул, 52

2 500 000 Р
56 818Р за м^2

44.00 м^2	28.00 м^2	11.00 м^2	1 из 14
Общая	Жилая	Кухня	Этаж

Объект №12781. Предлагаю вашему вниманию однокомнатную квартиру на первом этаже 14-этажного кирпичного дома. Общая площадь 44 кв. м. с учетом просторной лоджии. Квартира без отделки, в доме крышная котельная, льготная электроэнергия, маленькие коммунальные платежи Расположение дома крайне выгодно – на пересечении улиц Блинова и Топольчанской, неподалеку от улиц Академика Антонова и Чехова, остановка общественного транспорта рядом, до центра города 20 мин. езды. Рядом Медико – Биологический лицей, 55 школа, более 3х детских садов, множество развивающих центров и спортивных секций. В шаговой доступности рынок «На Топольчанской», гипермаркет «Лента», гипермаркет «Магнит семейный», в одной остановке прогулочная зона – проспект Героев. Квартира подходит под ипотеку, материнский капитал, сиротский и военный сертификат, военную ипотеку и прочие виды расчетов.

9 с 03.02.2023, обновлен 25.08.2025

Продавец: Агент

Телефон: +7(927)050-03-23

Характеристики

Количество комнат	1	Тип дома	кирпичный
Этаж	1	Этажей всего	14
Состояние объекта	хорошее	Наличие телефона	нет
Наличие балкона	да	Наличие лифта	пассажирский лифт
Санузел	раздельный с/у	Площадь жилая	28.00 кв. м
Площадь кухни	11.00 кв. м	Отделка	под ключ (чистовая)
Наличие парковки	нет	Наличие мусоропровода	нет

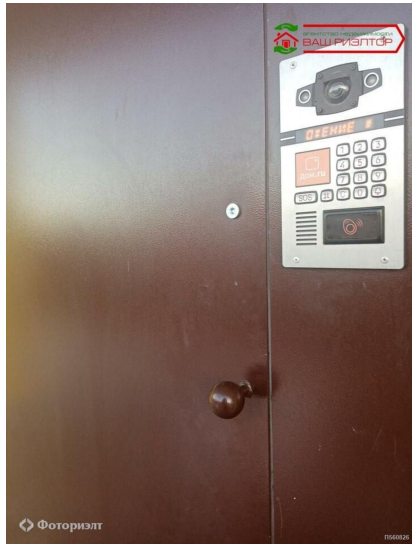
ВАШ РИЭЛТОР
Фоториэлт

ВАШ РИЭЛТОР
Фоториэлт

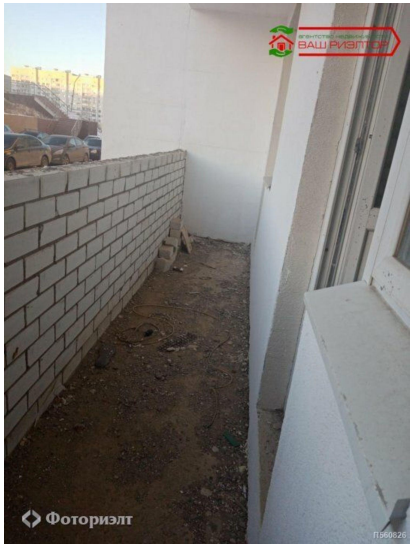
ВАШ РИЭЛТОР
Фоториэлт

ВАШ РИЭЛТОР
Фоториэлт