Купить квартиру за 3 190 000 рублей на Моторная ул, 10

Саратовская область, Городской округ Саратов, Саратов, Моторная ул, 10

3 190 000 Р
53 167Р за м^2

60.00 м^2	44.00 м^2	8.00 м^2	9 из 9
Общая	Жилая	Кухня	Этаж

Объект №882. Продается трехкомнатная квартира. Общая площадь 60 м2, жилая площадь 44 м2, площадь кухни 8 м2. 9 этаж из девяти этажей, кирпичный. Есть лоджия, пассажирский лифт, обычное состояние, раздельный санузел, центральное отопление. Возможна ипотека. Все вопросы по телефону.

0 с 19.11.2022, обновлен 25.08.2025

Продавец: Агент

Телефон: +7(927)110-10-99

Характеристики

Количество комнат	3	Тип дома	кирпичный
Этаж	9	Этажей всего	9
Состояние объекта	хорошее	Наличие телефона	нет
Наличие балкона	да	Наличие лифта	пассажирский лифт
Санузел	раздельный с/у	Площадь жилая	44.00 кв. м
Площадь кухни	8.00 кв. м	Отделка	под ключ (чистовая)
Наличие парковки	нет	Наличие мусоропровода	нет

ВАШ РИЭЛТОР
Фоториэлт

ВАШ РИЭЛТОР
Фоториэлт

ВАШ РИЭЛТОР
Фоториэлт

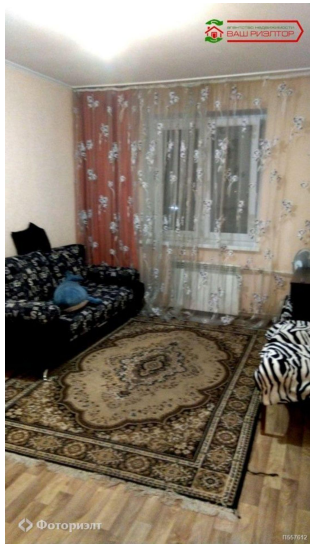
ВАШ РИЭЛТОР
Фоториэлт

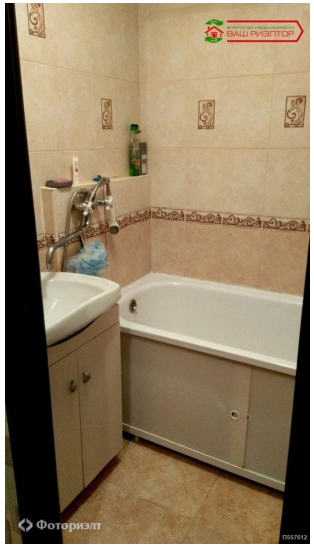
ВАШ РИЭЛТОР
Фоториэлт