Купить квартиру за 3 600 000 рублей на Орджоникидзе Г.К. ул, 6А

Саратовская область, Городской округ Саратов, Саратов, Орджоникидзе Г.К. ул, 6А

3 600 000 Р
94 737Р за м^2

38.00 м^2	16.00 м^2	10.00 м^2	5 из 10
Общая	Жилая	Кухня	Этаж

Объект №10021. Продается однокомнатная квартира. Общая площадь 38 кв. м., жилая 16 кв. м., кухня 10 кв. м. Пятый этаж из десяти этажей, кирпичный, год постройки 2010. Совмещенный санузел, пассажирский лифт, центральное отопление, обычный ремон, есть лоджия. Подробнее по телефону.

4 с 25.10.2022, обновлен 07.07.2025

Продавец: Агент

Телефон: +7(927)110-10-99

Характеристики

Количество комнат	1	Тип дома	кирпичный
Этаж	5	Этажей всего	10
Состояние объекта	хорошее	Наличие телефона	нет
Наличие балкона	да	Наличие лифта	пассажирский лифт
Санузел	совмещенный с/у	Площадь жилая	16.00 кв. м
Площадь кухни	10.00 кв. м	Отделка	под ключ (чистовая)
Наличие парковки	нет	Наличие мусоропровода	нет

ВАШ РИЭЛТОР
Фоториэлт
Restate

ВАШ РИЭЛТОР
Фоториэлт
Restate

ВАШ РИЭЛТОР
Фоториэлт
Restate

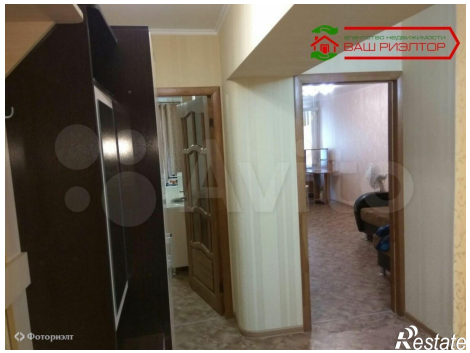
ВАШ РИЭЛТОР
Фоториэлт
Restate

ВАШ РИЭЛТОР
Фоториэлт
Restate