Купить квартиру за 3 700 000 рублей на Уютная ул, 1

Саратовская область, Городской округ Саратов, Саратов, Уютная ул, 1

3 700 000 Р
85 648Р за м^2

43.20 м^2	20.00 м^2	6.00 м^2	5 из 5
Общая	Жилая	Кухня	Этаж

Объект №9177. Продается теплая 1 комн. квартира. Площадь 43.2 м, жилая площадь 20 м, кухня 6 м. Пятый этаж из пяти этажей, кирпичный. Совмещенный санузел, есть балкон и лоджия, центральное отопление, ремонт качественный. Еще кондиционер. Подробнее по телефону.

2 с 27.09.2022, обновлен 25.08.2025

Продавец: Агент

Телефон: +7(927)110-10-99

Характеристики

Количество комнат	1	Тип дома	кирпичный
Этаж	5	Этажей всего	5
Состояние объекта	хорошее	Наличие телефона	нет
Наличие балкона	да	Санузел	совмещенный с/у
Площадь жилая	20.00 кв. м	Площадь кухни	6.00 кв. м
Отделка	под ключ (чистовая)	Наличие парковки	нет
Наличие мусоропровода	нет		

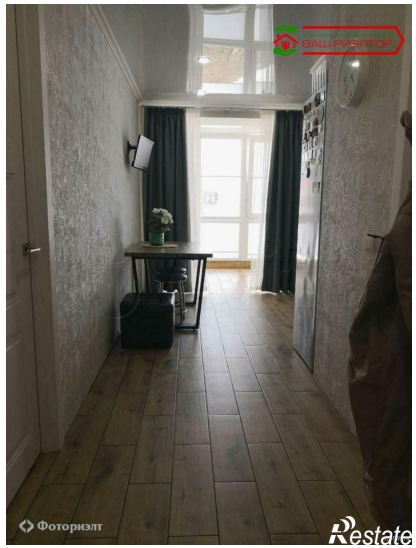
Фоториэлт
Restate

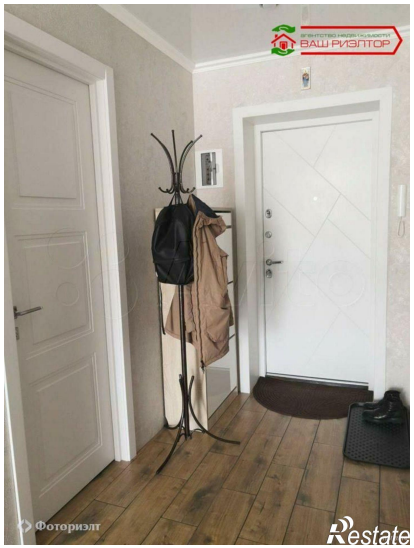
Фоториэлт
Restate

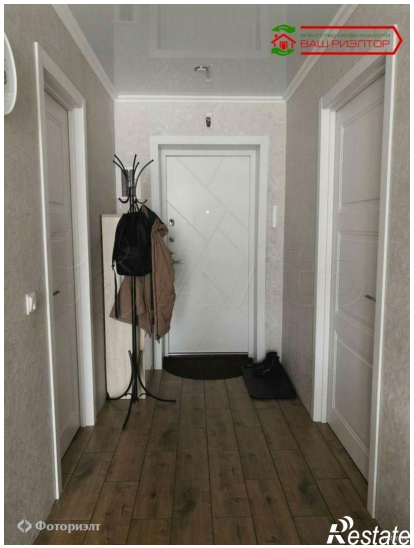
Фоториэлт
Restate

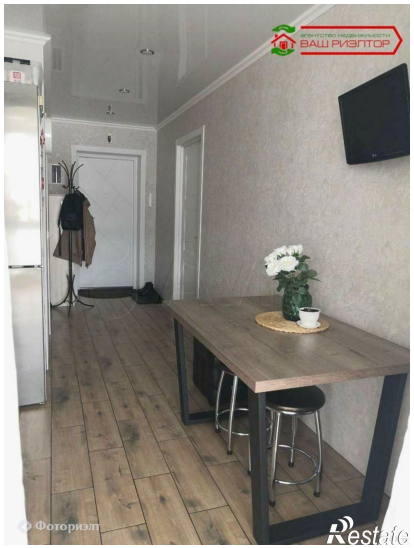
Фоториэлт
Restate

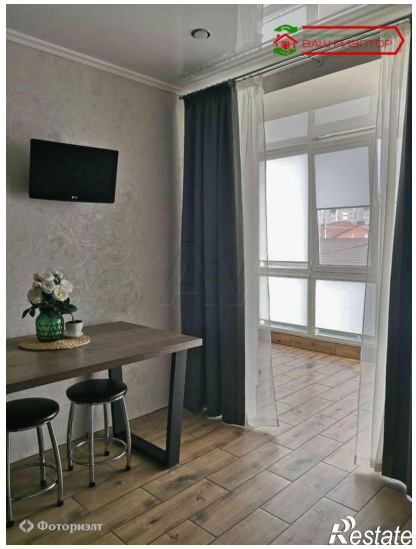
Фоториэлт
Restate