Купить квартиру за 6 500 000 рублей на Охотная ул, 4

Саратовская область, Городской округ Саратов, Саратов, Охотная ул, 4

6 500 000 Р
65 000Р за м^2

100.00 м^2	60.00 м^2	13.50 м^2	10 из 10
Общая	Жилая	Кухня	Этаж

Объект №1827. Продам 3 комн. квартиру. Общая площадь 100 м2, жилая площадь 60 м2, площадь кухни 13.5 м2. Десятый этаж 10-этажного дома, кирпичный, дом построен в 2012 г. Есть балкон, раздельный санузел, центральное отопление, черновая, грузовой лифт. Все подробности по телефону.

1 с 05.07.2022, обновлен 25.08.2025

Продавец: Агент

Телефон: +7(927)110-10-99

Характеристики

Количество комнат	3	Тип дома	кирпичный
Этаж	10	Этажей всего	10
Состояние объекта	хорошее	Наличие телефона	нет
Наличие балкона	да	Наличие лифта	пассажирский лифт
Санузел	раздельный с/у	Площадь жилая	60.00 кв. м
Площадь кухни	13.50 кв. м	Отделка	под ключ (чистовая)
Наличие парковки	нет	Наличие мусоропровода	нет
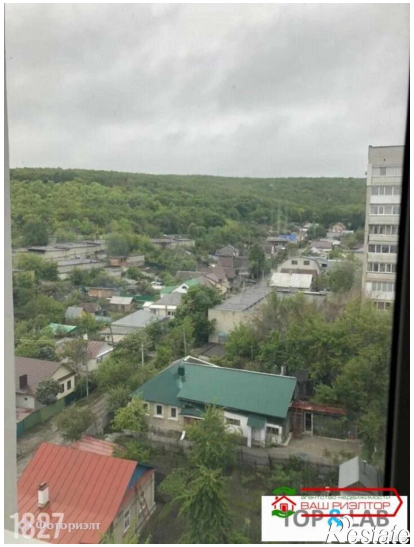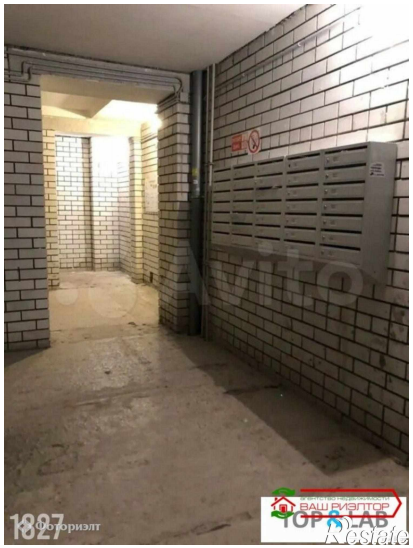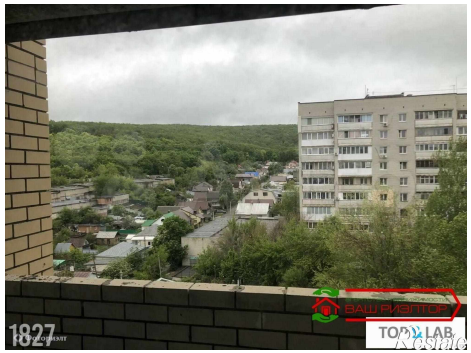
https://saratov.restate.ru/obj/prodazha-kvartiri-oxotnaya-ul-4-1816546279/