Сдать офис, помещение под офис за 85 000 рублей на Посадского ул, 320

Саратовская область, Городской округ Саратов, Саратов, Посадского ул, 320

85 000 Р в месяц

130.00 м^2
Общая

1 из 6
Этаж

Интернет. Помещение под офисы на Посадского! Расположение: улица Посадского/Степана Разина. Описание: -Помещение на первом этаже шестиэтажного жилого дома площадью 130 м2. Можно разделить на 2 помещения площадью 83 м2 стоимостью 45 000 рублей в месяц и 62 м2 стоимостью 40 000 рублей в месяц. Отдельные входы с улицы. -Высота потолков 2,38 м. -Все удобства. -Эл. мощность –15 квт. -Помещение располагается недалеко от делового центра «Навигатор» вдоль дороги на первой линии. С хорошим автомобильным и пешеходным трафиком. -Планировка позволяет ведение вида деятельности: офисы, учебный центр, детский центр, языковой центр, охранное предприятие и т. д. -Пожарная и охранная сигнализация. -Коммунальные платежи сверху. -Обеспечительный платеж. -Арендные каникулы обсуждаются. -Без комиссии для арендатора.

1 с 27.05.2024, обновлен 25.08.2025

Продавец: Агентство недвижимости РБС

Телефон: +7(906)307-17-34

Характеристики

Этаж	1	Этажей всего	6
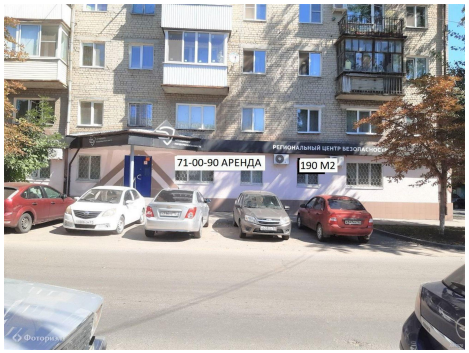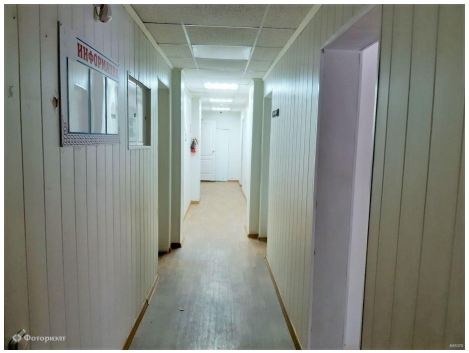
https://saratov.restate.ru/obj/arenda-ofisa-posadskogo-ul-320-13664518/