Сдать офис, помещение под офис за 110 000 рублей на ул 4-я Окольная

Саратовская область, Городской округ Саратов, Саратов, ул 4-я Окольная

110 000 Р в месяц

200.00 $м^2$
Общая

2 из 2
Этаж

Сдам офис, отдельный вход, второй этаж, 200 кв.м Офис полностью занимает второй этаж нового отдельно стоящего здания Отдельный вход, доступ 24/7 Офис включат в себя семь кабинетов, холл с возможностью расположения места секретаря, кухня и небольшая комната под архив Здание расположено на обновлённой автодороге между посёлками Солнечный и Юбилейный, вблизи аквапарка Лимкор и областного перинатального центра В помещении выполнен свежий ремонт отличного качества Собственный раздельный санузел (м/ж) Высота потолков - 2,9м. Вода холодная/горячая, канализация, отопление автономное газовое Все кабинеты оборудованы сплит системой Пол - ламинат, потолок- подвесной (армстронг), стены под покраску Проведена пожарная сигнализация Парковочные места во дворе Рядом остановка общественного транспорта (20м.) Двор закрытый, оснащён круглосуточной охраной и видеонаблюдением Интернет и связь подведены оптиковолокном, на выбор несколько провайдеров В арендную плату входит отопление. Оплата электроэнергии по счетчику

3 с 16.06.2023, обновлен 22.08.2025

Продавец: Агентство регионального развития

Телефон: +7 900 312-59-99

Характеристики
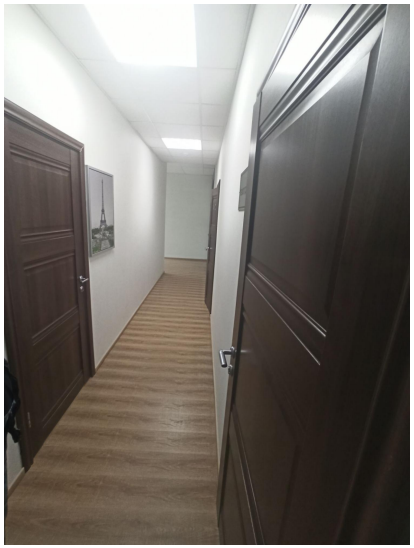
Этаж	2	Этажей всего	2