Купить дачу, дом, коттедж за 21 000 000 рублей на улица Муленкова

Саратовская область, Городской округ Саратов, Саратов, улица Муленкова

21 000 000 Р
86 172Р за м^2

243.70 м^2
Общая

ПРОДАЕТСЯ ШИКАРНЫЙ ДОМ В ПРЕСТИЖНОМ РАЙОНЕ ЮБИЛЕЙНОГО!!! Продам уютный дом по цене за квадратный метр ниже, чем в старом панельном доме (86,1 тыс.руб.кв/м)! Есть отдельностоящая баня 6,5х7,5, беседка, мангальная зона, плодовый сад, откатные ворота, выезд на две улицы, второй свет и камин в гостинной, спортзал в цокольном этаже, тёплый гараж, ель и 3 сосны во дворе. Удобное месторасположение, в шаговой доступности вся инфраструктура. Центр Юбилейного посёлка. Звоните, буду рад ответить на все вопросы. Оформляя ипотеку через нас, вы получите процентную ставку ниже от ведущих банков партнеров компании! Удобное расположение дома, рядом расположены все необходимые объекты инфраструктуры.ЗВОНИТЕ!!! Доп. описание: отопление: газовое, канализация: центральная, также имеются: телефон, интернет, телевидение, кабельное телевидение, кондиционер, воздушные фильтры, фильтры для воды, бассейн, котельная, камин, погреб, подвал, цокольный этаж, сауна, , кухонный гарнитур, шкаф-купе, плита, мягкая мебель Номер в базе: 10704378. Район: Юбилейный

0 с 15.03.2024, обновлен 20.05.2024

Характеристики
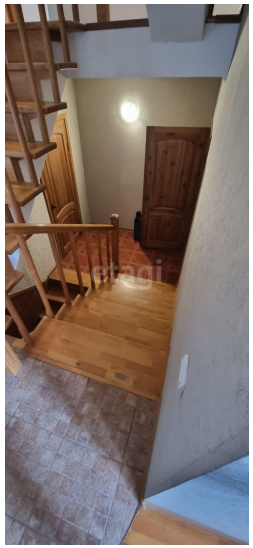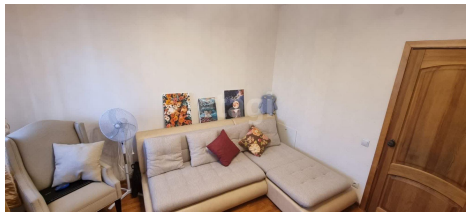
Этажей всего	3	Наличие водоснабжения	да
Наличие канализации	да	Наличие электроснабжения	да
Наличие отопления	да	Площадь участка	2 сот