Купить дачу, дом, коттедж за 9 600 000 рублей на 8-й Новоузенский проезд 12

Саратовская область, Городской округ Саратов, Саратов, 8-й Новоузенский проезд 12

9 600 000 Р
64 000Р за м^2

150.00 м^2	70.00 м^2	35.00 м^2
Общая	Жилая	Кухня

Отличное месторасположение,все в шаговой доступности.Дом кирпичный,2х этажный,150 кв.м,2004 гп,3 комнаты,2 гостинные,сплитсистема,1 санузел совмещенный,душевая кабина,на 1м этаже,теплый пол в гостинной,Так же есть отличная сауна.Двор выложен плиткой,место для машин.Земли 2 сотки в собственности.

1 с 02.05.2022, обновлен 25.08.2025

Продавец: ТеремОК

Телефон: +79873263385

Характеристики

Площадь жилая	70.00 кв. м	Площадь кухни	35.00 кв. м
Этажей всего	2	Площадь участка	2 сот

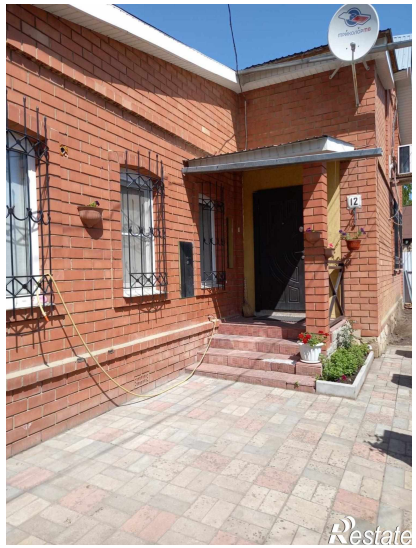

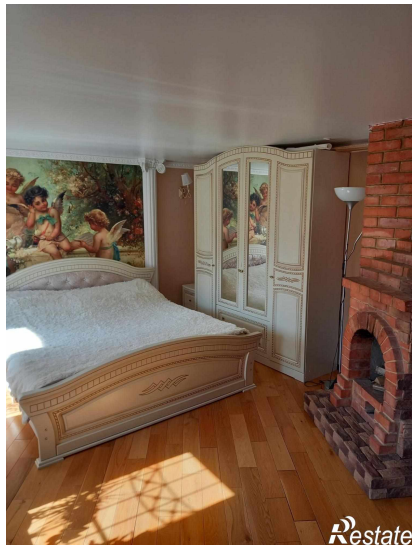

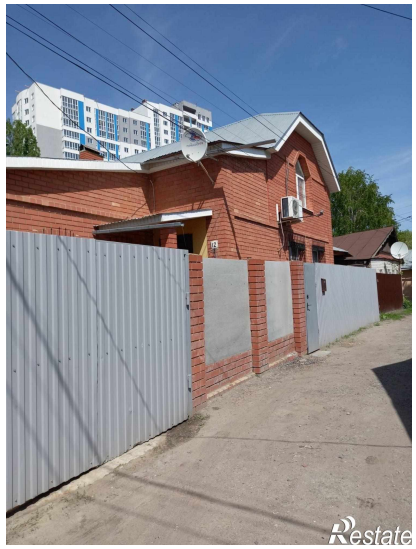
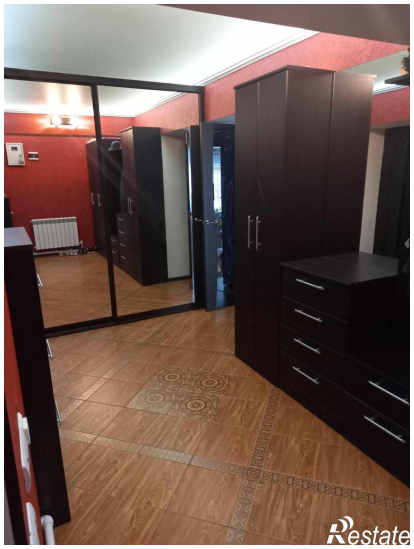

Restate

Restate