# Купить квартиру за 5 580 000 рублей на Героев Отечества пр-кт, 5А

Саратовская область, Городской округ Саратов, Саратов, Героев Отечества пр-кт, 5А

5 580 000 Р
116 981Р за м$^2$

| 47.70 м$^2$ | 25.40 м$^2$ | 11.00 м$^2$ | 6 из 22 |
|---|---|---|---|
| Общая | Жилая | Кухня | Этаж |

Продаётся 2 - комнатная квартира в ЖК Мята в монолитном доме повышенной комфортности. Свободная планировка. По желанию можно сделать перепланировку, подстроив квартиру под себя. Вы можете заказать отделку от застройщик: white box( черновая отделка) или ремонт под ключ. Стоимость отделки можно включить в ипотеку. Подъезды в доме выполнены по дизайн - проекту. Современная отделка. На первом этаже расположены колясочная и велосипедная, а так же гостевой туалет и холл с мягкой зоной ожидания. Огороженная придомовая территория, с установленным умным домофоном. Детские площадки с безопасным покрытием во дворе. ЖК Мята расположен на первой линии бульвара Героев Отечества. Через дорогу находится школа Солярис, в 10 минутах Дворец Водных Видов Спорта. Подходит под льготную ипотеку. Услуги агента предоставляются бесплатно.

0 с 04.04.2025, обновлен 26.08.2025

Продавец: Цитадель-А

Телефон: +79539762204

## Характеристики

| | | | |
|---|---|---|---|
| Количество комнат | 2 | Тип дома | монолитный |
| Этаж | 6 | Этажей всего | 22 |
| Состояние объекта | требует ремонта | Наличие балкона | да |
| Санузел | совмещенный с/у | Площадь жилая | 25.40 кв. м |
| Площадь кухни | 11.00 кв. м | квартал | 4 |
| год | 2027 | Переуступка | 1 |
| Наличие парковки | нет | Наличие мусоропровода | нет |

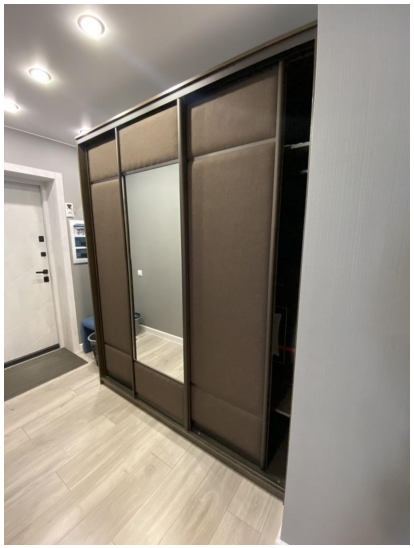

ИНФОРМАЦИЯ
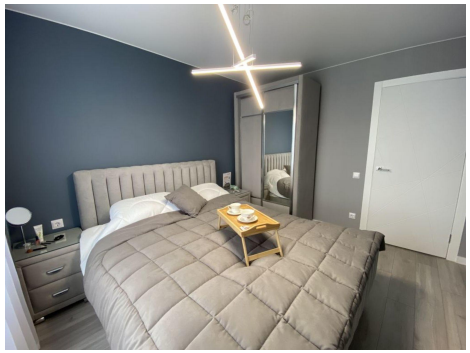
МЯТА